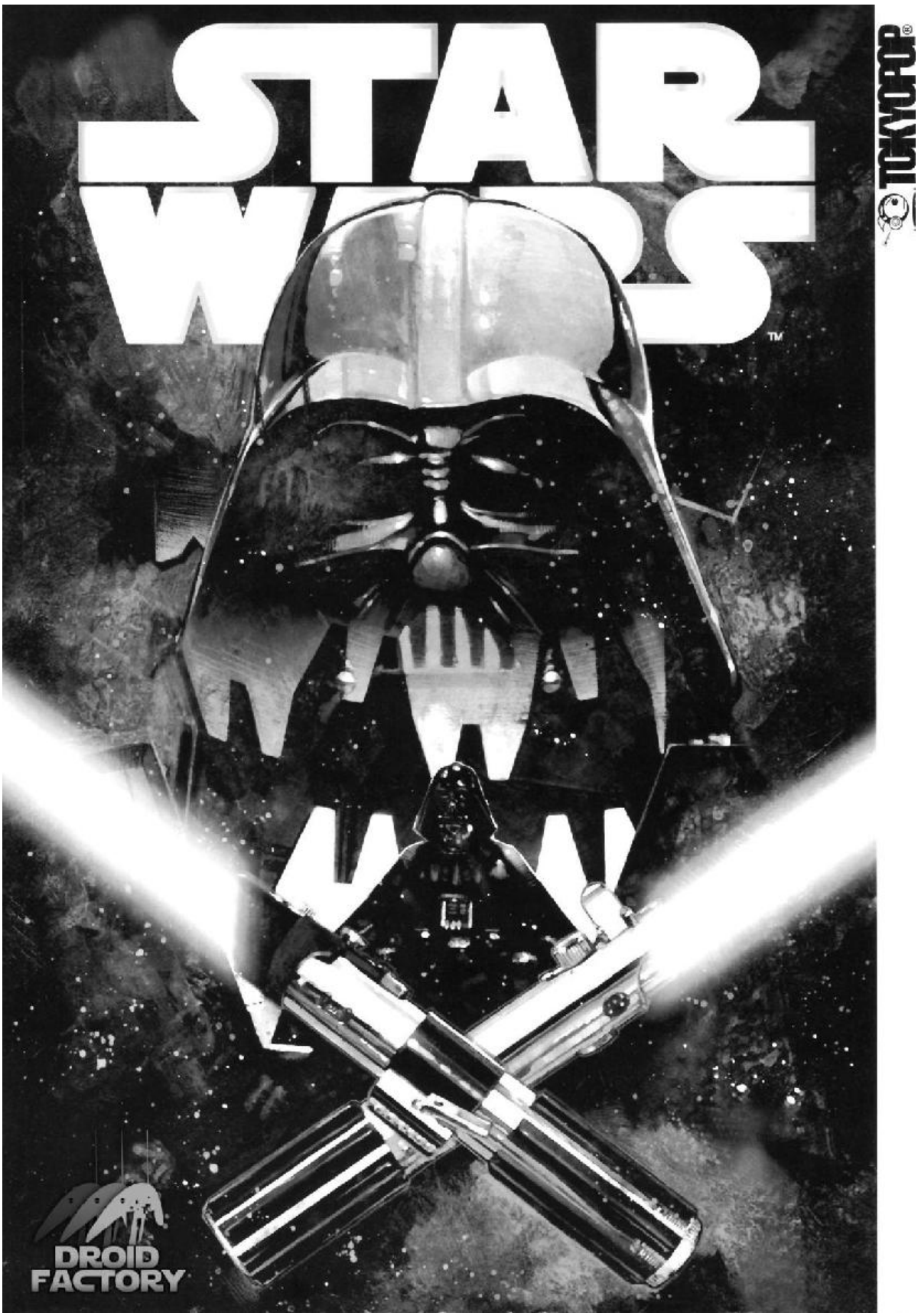
STAR WARS
TM
TOKYOPOP
DROID FACTORY

ILLUSTRATION

開田裕治

YUJI KAIDA

Ilustrador especializado en dibujar robots y monstruos para diversos productos.

麻宮 騎亜

KIA ASAMIYA

Debutó con *Shinseiki Vagrants*. Más conocido por *Silent Mobius*, que ganó elogios gracias al éxito en diversos medios. Ahora trabaja en *Kanojo no Carrera* (Weekly Playboy / Shueisha) y *Junk* (Monthly Champion Red / Akita Shoten)

MANGA

ヒロモト 森一 / 完全☆超悪 2

Hiromoto-SIN-ichi / El mal perfecto, parte 2

Single Action Army, *Yousai Gokuen*, *STONe* (Kodansha), *Hellsangels*, *GoGo Heaven* (Shueisha), *Bushido* (Gentosha), *Star Wars Episode VI Return of the Jedi* (Dark Horse); director artístico de *Pokémon*.

有賀ヒトシ /OH!! JAWA JAWA

HITOSHI ARIGA / OH!! JAWA JAWA

Hacía dibujos para videojuegos pero me he dedicado más al manga desde 1988. Mis obras más conocidas son *Rockman Megamix* y *The Big O*. ¡Me ha encantado trabajar en este libro!

上田バロン /STAR WARS -phantasmagoria-

BARON UEDA / STAR WARS -Phantasmagoria-

Soy un ilustrador conocido por dibujar personajes con ojos impresionantes para videojuegos, productos, páginas web, TV, anuncios y más. Trabajé para McDonald's y Nike en el *WWD Magazine Mania '70s*.

中塚真 /Vader vs. ARTOO & THREEPIO

MAKOTO NAKATSUKA / Vader contra Erredós y Trespeó

He trabajado como manga-ka desde 2002 y he hecho cómics principalmente para la industria americana. Trabajé de artista en *X-Men* y *Fantastic Four* con Marvel Comics y *Juror 13* para TOKYOPOP. También creé mi propia obra, *MILLENI-M*.

韮沢靖 /DARK JEDI

YASUSHI NIRASAWA / Jedi Oscura

Graduado en la Academia de Diseñadores de Tokio. Trabaja para la revista *Monthly Hobby Japan* y diseña personajes para videojuegos y películas. Sus créditos en cómics incluyen *Phantom Core*, *Doesn't*, *Creature Core*, *Nira Works*, *Niragram* y *The List*. Las películas incluyen *Hellboy*, *Youkai Wars*, etc.

Una traducción de BELEKO para la DROID FACTORY

Para que la comunidad hispanoparlante de *Star Wars*
también disfrute de estas historias.

DROID FACTORY

http://droidfactory.mforos.com

UNIVERSO STAR WARS

http://universostarwars.mforos.com

ヒロモト森一
完全★超悪
2
EL MAL PERFECTO, Parte 2
de Hiromoto Sin-ichi

¡NO PUEDO!
¡NO PUEDO HACERLO!

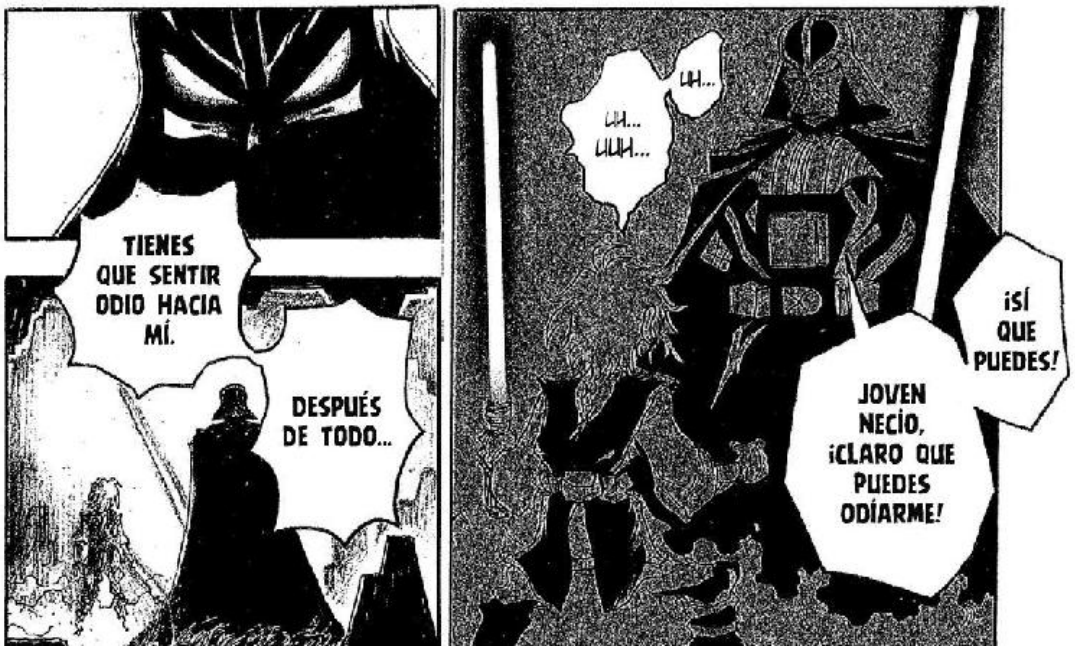
TIENES QUE SENTIR ODIO HACIA MÍ.
DESPUÉS DE TODO...
UH...
UH... UUH...
¡SÍ QUE PUEDES!
JOVEN NECIO, ¡CLARO QUE PUEDES ODIARME!

HISTORIA
Tras no conseguir impedir la destrucción de la Estrella de la Muerte, Darth Vader ha recibido una reprimenda de su maestro, el emperador Palpatine. Mientras las fuerzas de Vader buscan al piloto rebelde que destruyó la estación de batalla, Vader entrena a su aprendiz, Tao. Trata de mostrarle que el camino al lado oscuro es a través de la ira y el odio. Sin embargo...
ASESINÉ A TU PUEBLO... A TUS AMIGOS... ¡A TUS PADRES!
... SOY YO QUIEN DESTRUYÓ TU PLANETA NATAL, SHUMARI.
¡¡TE LO ARREBATÉ TODO!
UNNH...
RECUERDA QUE ME ODIAS Y LO FURIOSO QUE ESTABAS CONMIGO.
¡ENFU-RÉCETE! ¡ÓDIAME!
¡¿YA LO RECUERDAS, TAO?!
UH...
UHH...

LA IRA Y EL ODIO QUE MOSTRASTE AQUELLA VEZ...
¡SÍ!
LEVÁNTATE... NO TOLERARÉ LA DEBILIDAD.
¿POR QUÉ TENGO QUE HACERLO?
¡NO QUIERO!
NO...
N-NO. ¡NO!
UH...
!

ES TU DESTINO.
SI NO ERES FUERTE, NO MERECES VIVIR.
NO HAY LUGAR PARA LA DEBILIDAD EN TU VIDA.
¡JURO QUE ME HARÉ PODEROSO!
¡JURO QUE SERÉ FUERTE! ¡NO PERDERÉ ANTE NADIE!
MUY BIEN.
SUFICIENTE POR HOY.
¡SERÉ FUERTE!

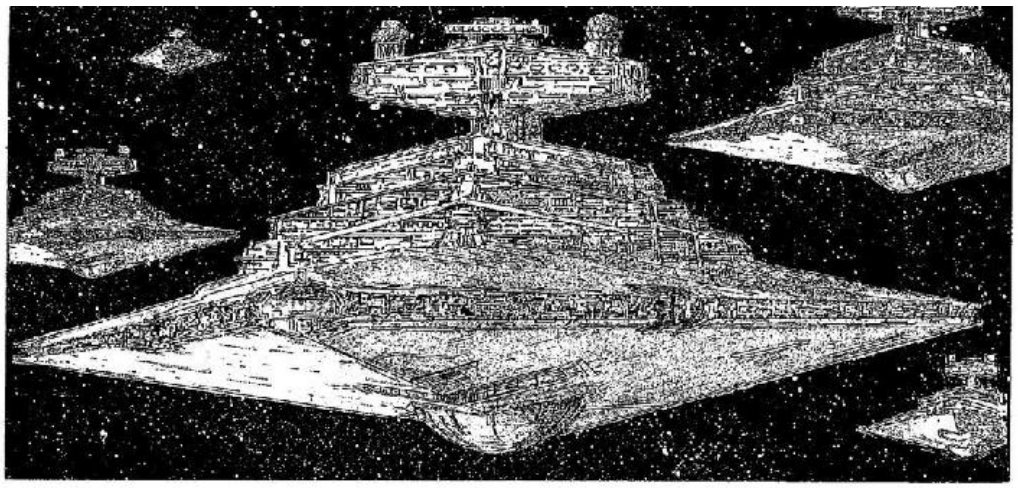

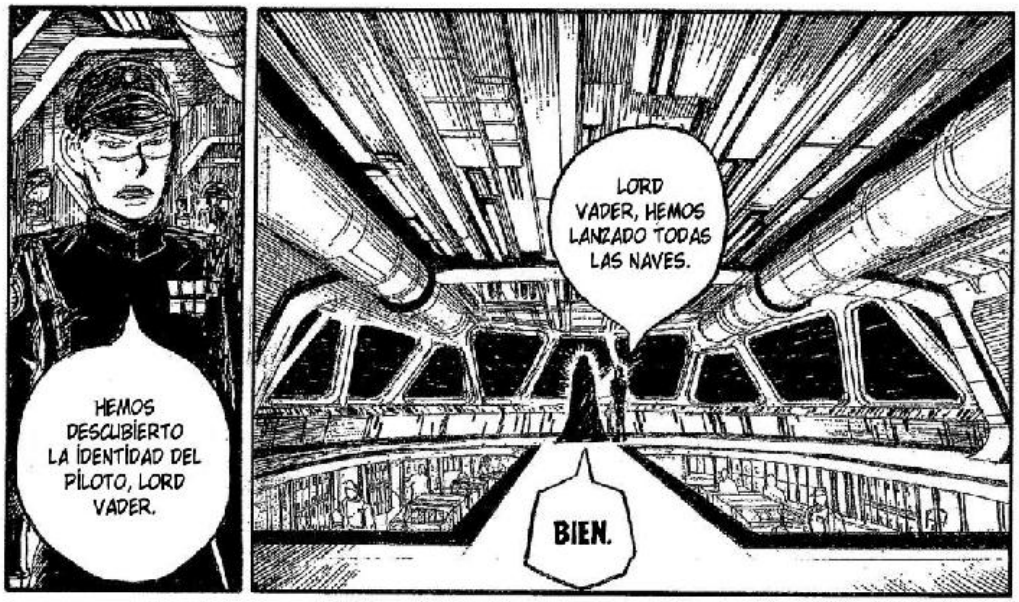
HEMOS DESCUBIERTO LA IDENTIDAD DEL PILOTO, LORD VADER.
LORD VADER, HEMOS LANZADO TODAS LAS NAVES.
BIEN.

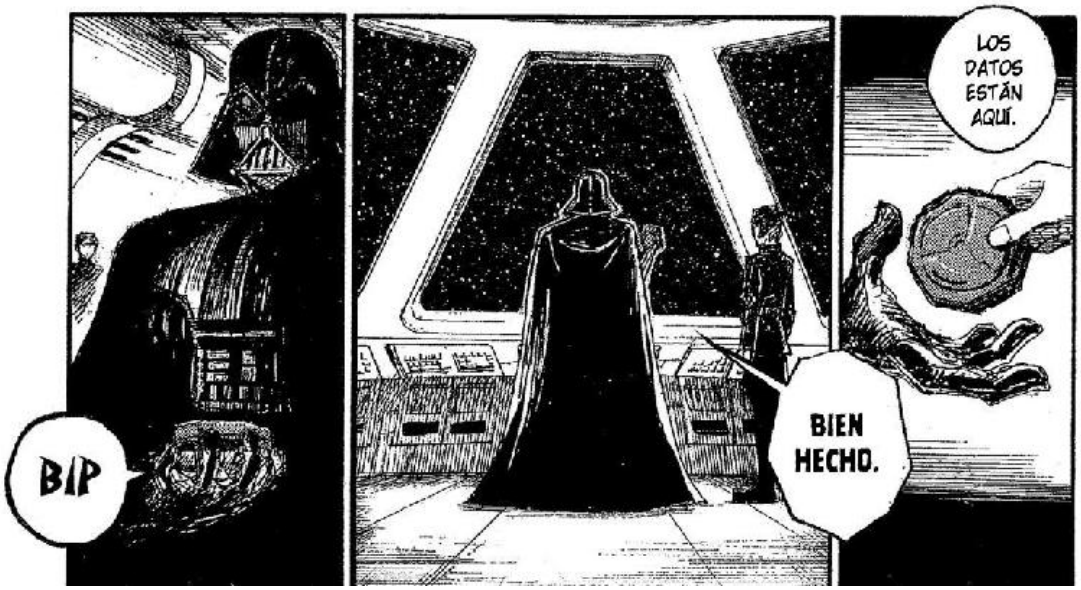
BIP
BIEN HECHO.
LOS DATOS ESTÁN AQUÍ.

¡¿QUÉ?!
AL FIN PUEDO VER EL ROSTRO DEL PILOTO REBELDE QUE ME DESAFIÓ...
¡¿ESTE MUCHACHO DESTRUYÓ LA ESTRELLA DE LA MUERTE?!
¡¿LUKE SKYWALKER, DE 19 AÑOS?! ¡ESE APELLIDO...!
PERO...
¡NO PUEDE SER!
IMPOSIBLE...

... SENTÍ ALGO QUE SE ME HIZO FAMILIAR... ME RECORDÓ A LOS VIEJOS TIEMPOS...
PERO CUANDO CAPTURAMOS LA NAVE DEL CONTRABANDISTA CORELLIANO...
... SIN EMBARGO, ¿Y SI FUERA ALGO MAS QUE ESO?
PENSABA QUE NO ERA SINO LA PRESENCIA DE MI ANTIGUO MAESTRO, OBI-WAN...
ESPERA...
...¿QUÉ...?
PERO...

¡BEN!
¡¡NO!!
ウゴッ
CRAK
HM?

¡MALDITA SEA!
¡ES ÉL!
¡TIENE QUE SERLO!
¡NO HAY LUGAR A DUDAS!

¡SÍ!
¡SÍ!
EL DOLOR ERA TAL QUE NUNCA SUPE LA VERDAD.
¡POR SUPUESTO!
¡SÍ!
NOOOO!!
¡PERO AL FIN ME HA SIDO REVELADO!

¡MI HIJO HA SOBREVIVIDO!
¡ES UN PILOTO EXCEPCIONAL! ¡TIENE UN PODER INNATO CON LA FUERZA!
¡EL HIJO QUE TUVE CON PADMÉ ESTÁ VIVO!
¡¡BUA JA JA JA!!
AUNQUE TAMBIÉN HAY ALGO DE PADMÉ...
¡¡INCLUSO SE PARECE A MÍ CON SU EDAD!
¡INCRE-ÍBLE!
¡VOY A BUSCARTE, HIJO MÍO!
¡ESPERA, LUKE SKYWALKER!

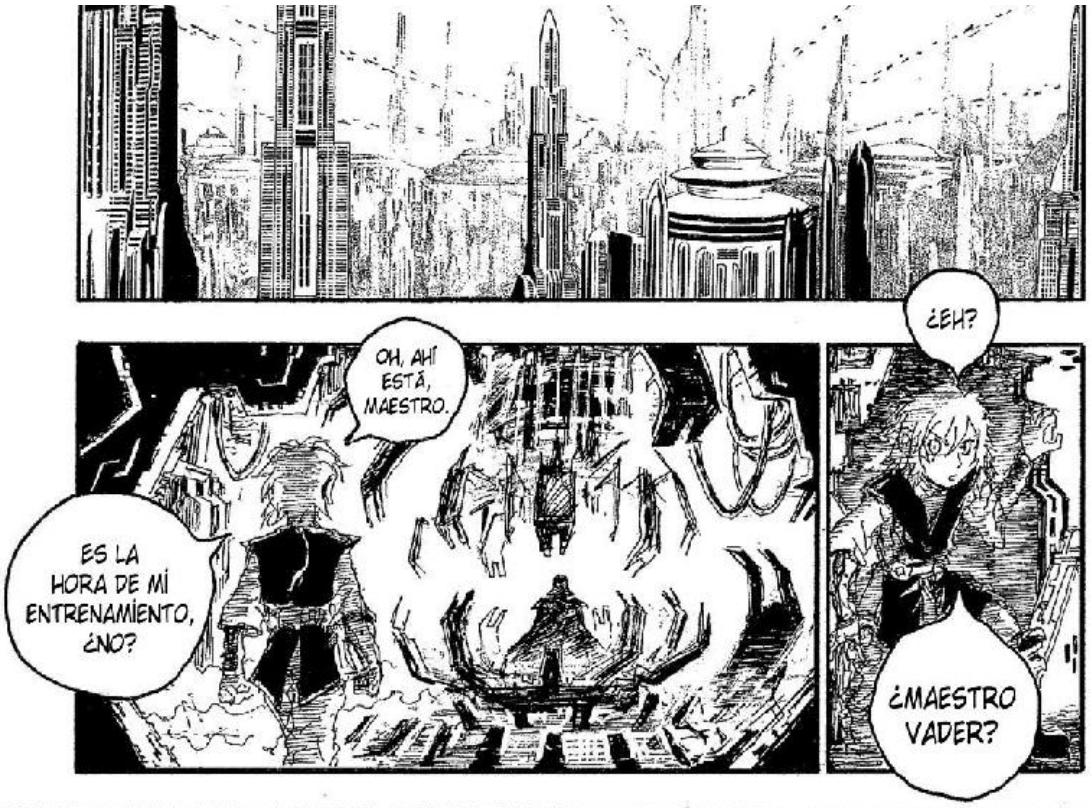
¿EH?
OH, AHÍ ESTÁ, MAESTRO.
ES LA HORA DE MÍ ENTRENAMIENTO, ¿NO?
¿MAESTRO VADER?

¿EH? ¿SE... SE ENCUENTRA BIEN, MAESTRO?
.....
¡E-ESTOY LISTO!
¡HE ESTADO PRACTICANDO, COMO ME ENSEÑÓ!

¿E...
ESO... SIGNIFICA...
... QUE MI ENTRENAMIENTO HA...
... ACABADO?
?
YA NO TENGO TIEMPO PARA TI, MUCHACHO.
AHORA ERES LIBRE DE IR POR TU CUENTA.
¡¿QUÉ?!
NO...
M-MAESTRO VADER...
VE A DONDE QUIERAS Y HAZ LO QUE TE PLAZCA.
TERRIBLE...
ES TERRIBLE...
¿A DÓNDE...
... SE SUPONE QUE TENGO QUE IR?
YA NO ME ERES DE NINGUNA UTILIDAD.

¡MALDITO SEA!
¡¿POR QUÉ ME DEJÓ VIVIR?!
¿POR QUÉ...
... NO ME MATÓ AQUEL DÍA?
¡¿UNA NAVE?! NO PUEDE SER, ¡ES DEMASIADO GRANDE!
¡MIRAD AL CIELO! ¡ES UNA ISLA!
¡OHHH!

ES PARA TI.
¡AL FIN!
¡SEME-JANTE PODER!

SERÁ LA NUEVA BASE MÓVIL DE LA FLOTA DEL IMPERIO.
¿LO VES, LORD VADER?
NUESTRA NUEVA NAVE INSIGNIA, EL *EJECUTOR*, TIENE DIEZ VECES LA LONGITUD DE UN DESTRUCTOR ESTELAR DE CLASE *IMPERIAL*.

TU NAVE Y TÚ SOIS SÍMBOLOS DE TERROR.
AHORA, ¡VE, **DARTH VADER**, LORD DEL SITH!
¡TODA LA GALAXIA TEMBLARÁ ANTE VOSOTROS!
ME HONRÁIS, MAESTRO.
POR SUPUESTO.

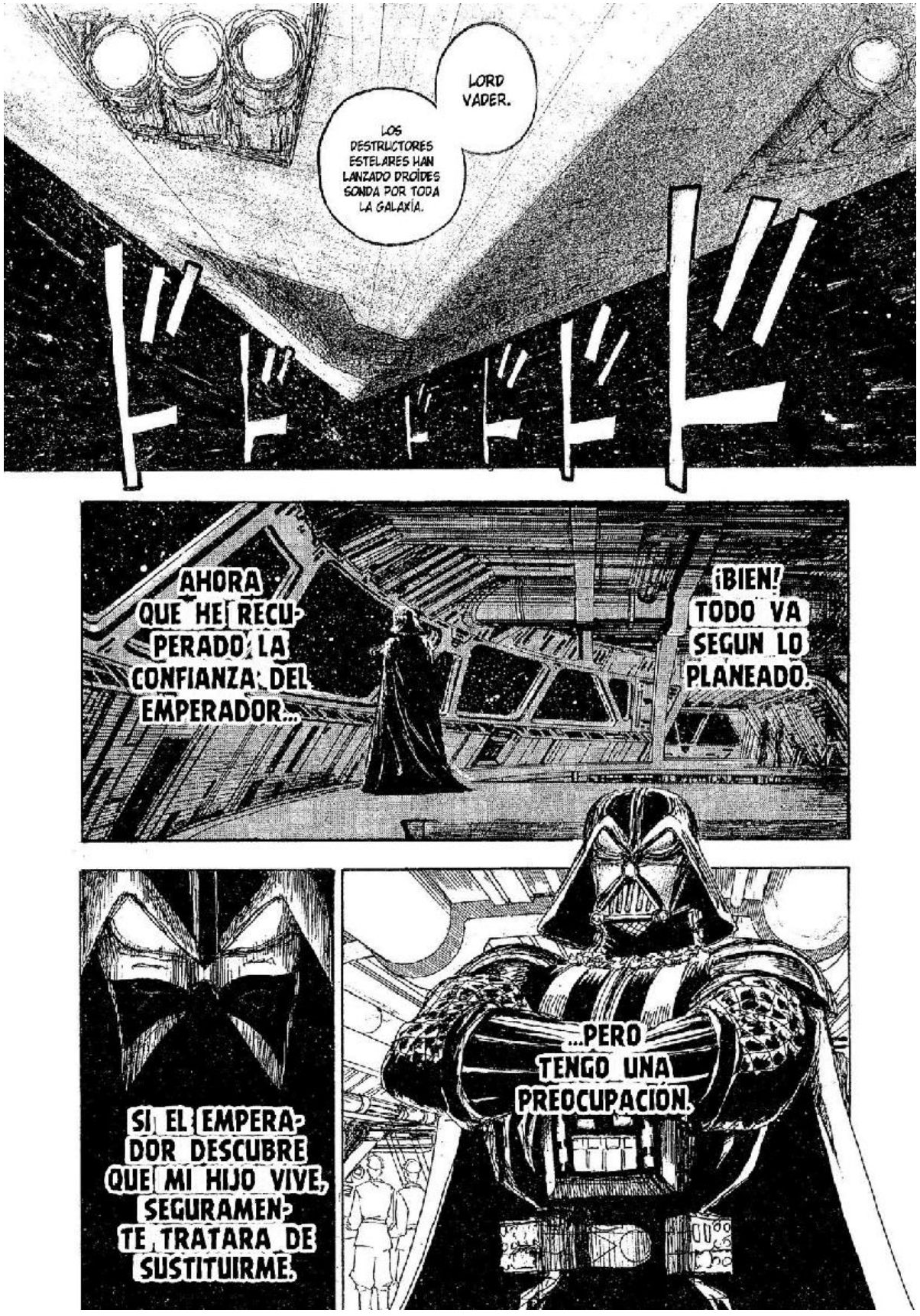
LORD VADER.
LOS DESTRUCTORES ESTELARES HAN LANZADO DROIDES SONDA POR TODA LA GALAXIA.
AHORA QUE HE RECUPERADO LA CONFIANZA DEL EMPERADOR...
¡BIEN! TODO VA SEGUN LO PLANEADO.
SI EL EMPERADOR DESCUBRE QUE MI HIJO VIVE, SEGURAMENTE TRATARA DE SUSTITUIRME.
...PERO TENGO UNA PREOCUPACION.

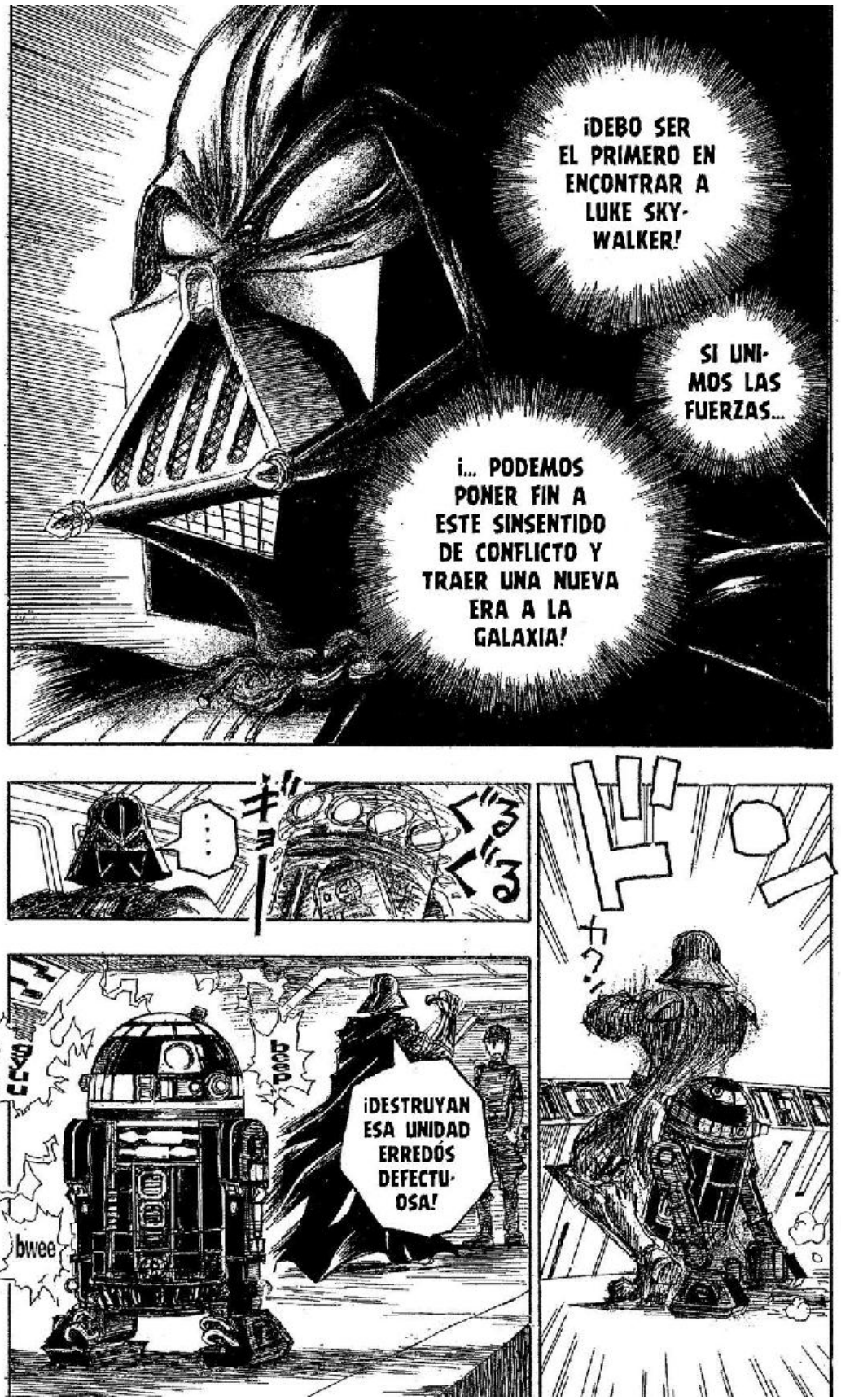
¡DEBO SER EL PRIMERO EN ENCONTRAR A LUKE SKY-WALKER!
SI UNI-MOS LAS FUERZAS...
¡... PODEMOS PONER FIN A ESTE SINSENTIDO DE CONFLICTO Y TRAER UNA NUEVA ERA A LA GALAXIA!
ドン
カク
ぐるぐる
ギョー
....
¡DESTRUYAN ESA UNIDAD ERREDÓS DEFECTU-OSA!
beep
gyuu
bwee

?!?
¡MAES-TRO!
LORD VADER...
¿... ME ESTÁS OCULTANDO ALGO?
NO...
¿QUÉ LE TRAE A...?
HE SENTIDO UNA PERTURBACIÓN EN LA FUERZA. EN LO QUE ATAÑE, LO VEO TODO.
AHORA, ¡HABLA, LORD VADER!
NO OS HE MENTIDO, MAESTRO.
AH, ¿NO?
ENTONCES, ¿SABRÁS EXPLICAR LO QUE HE ENCONTRADO?
?!?

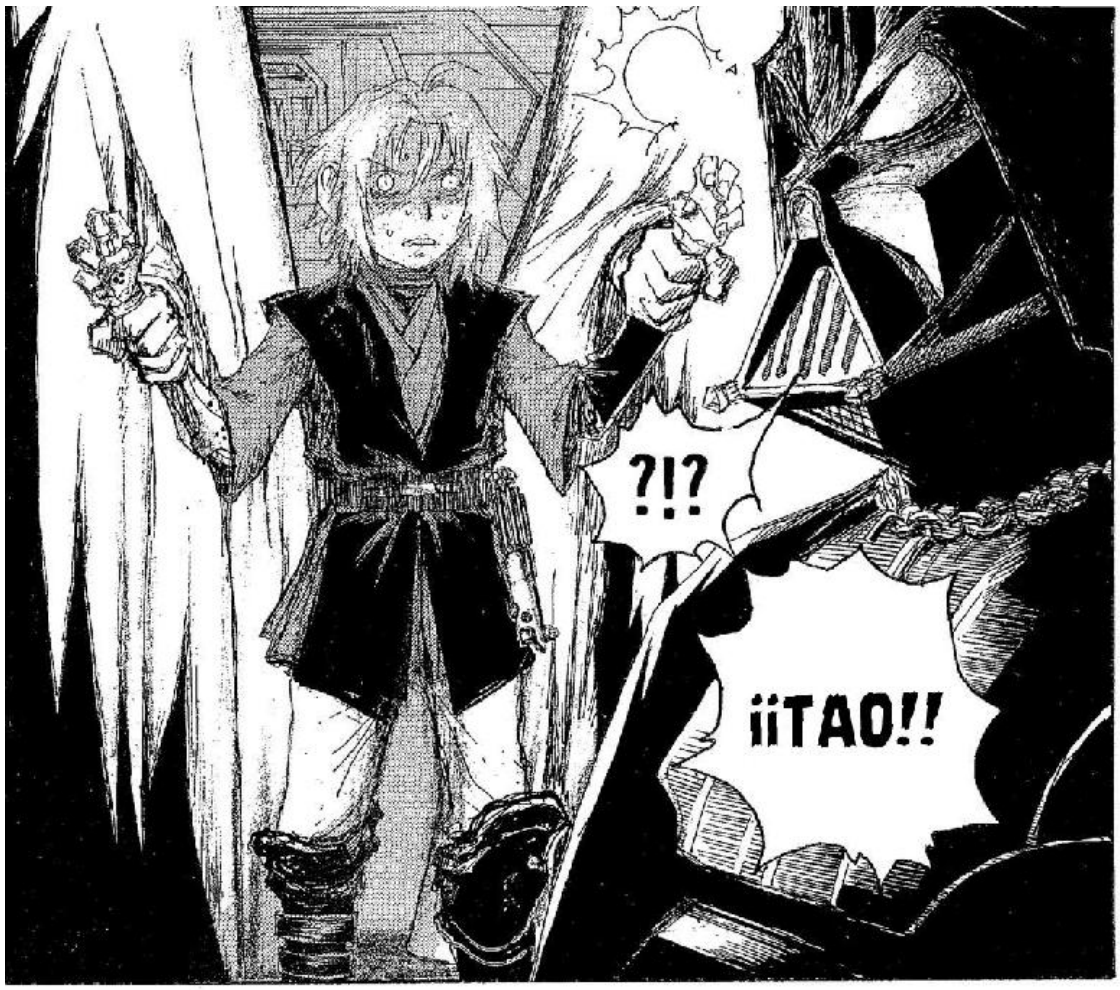
?!?
¡¡TAO!!

¡JA!
¿CÓMO OSAS OCULTARME UN DISCÍPULO?
LO SIENTO, MAESTRO VADER, NO PRETENDÍA...
OH...
.....
MAESTRO...
LA HE PIFIADO.

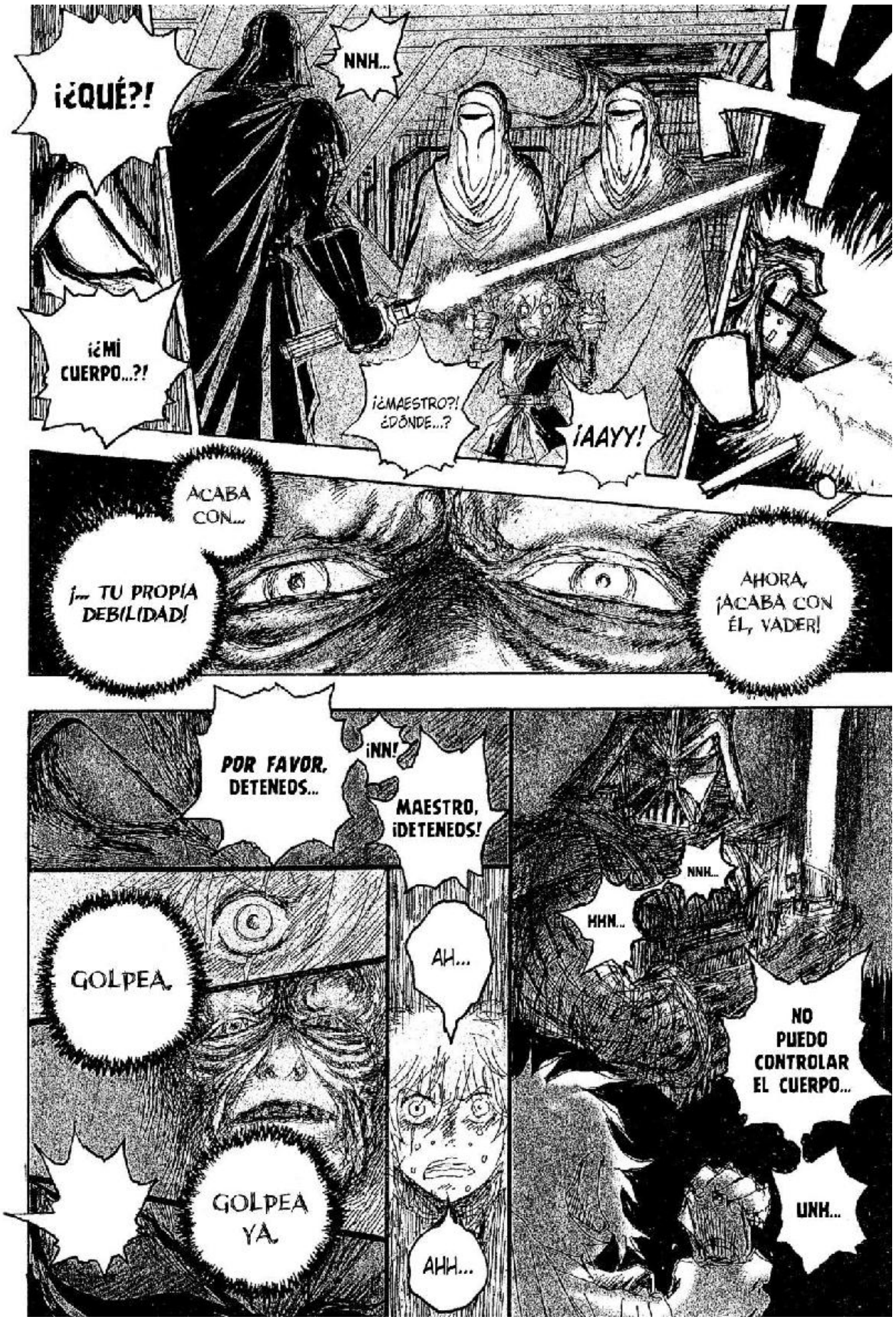
¡¿QUÉ?!
NNH...
¡¿MI CUERPO...?!
¡¿MAESTRO?! ¿DÓNDE...?
¡AAYY!
ACABA CON...
¡... TU PROPIA DEBILIDAD!
AHORA, ¡ACABA CON ÉL, VADER!
POR FAVOR, DETENEDS...
¡NN!
MAESTRO, ¡DETENEDS!
GOLPEA.
GOLPEA YA.
AH...
AHH...
NNH...
HHN...
NO PUEDO CONTROLAR EL CUERPO...
UNH...

HAS DEMOSTRADO TU LEALTAD.
BIEN...
¡SÍ!
BIEN HECHO, MI APRENDIZ.
ADIÓS.

¿TAO?
¡¡TAO!!
UH...
UGH...

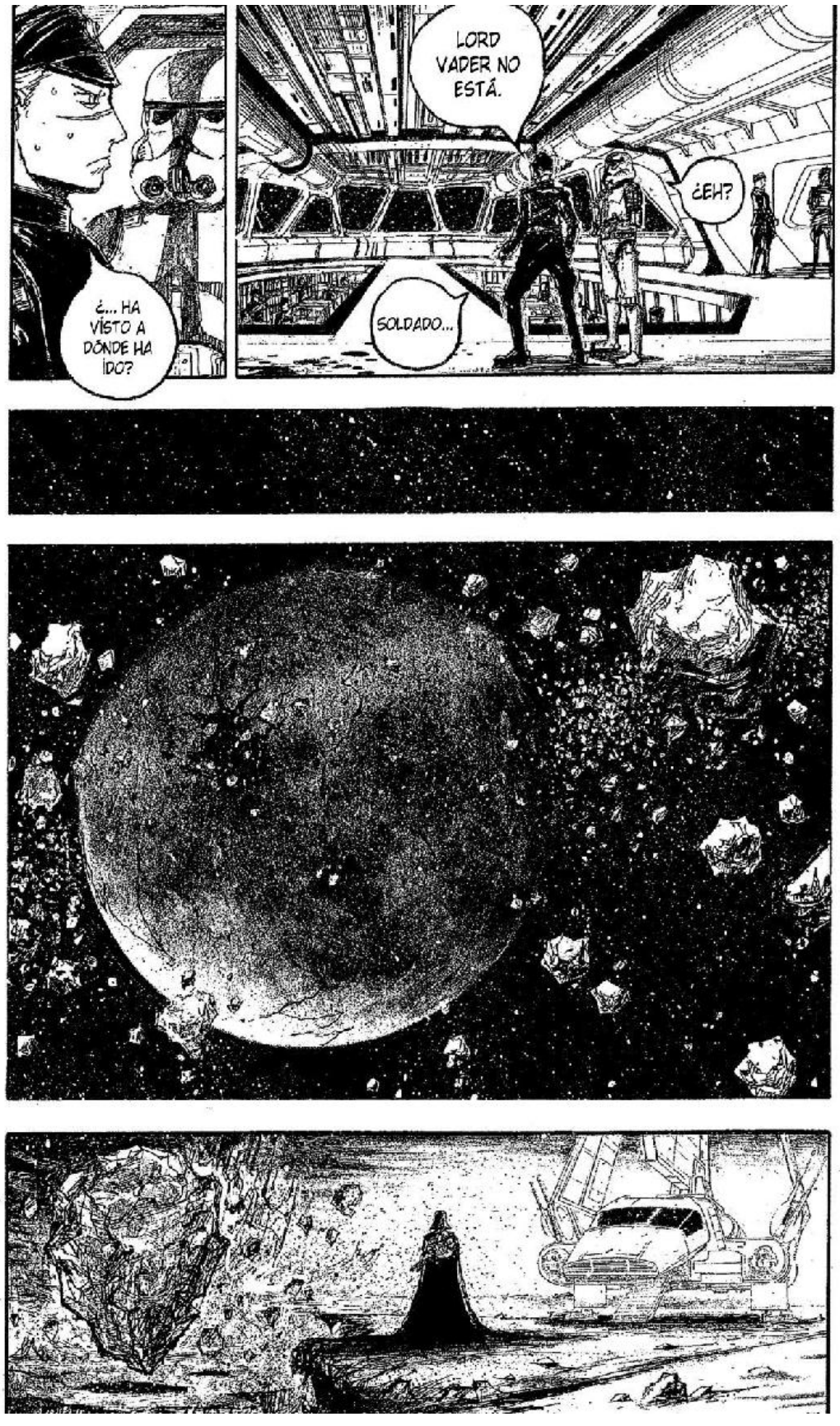
¿... HA VÍSTO A DÓNDE HA IDO?
LORD VADER NO ESTÁ.
¿EH?
SOLDADO...

TU PLANETA NATAL, SHUMARI.
SE HA ELIMINADO TODO SÍMBOLO DE CIVILIZACIÓN... PERO AQUI ES DONDE NACISTE.
SÍ.
UF...
UF...
UF...
¿ES ESTO...?
UF...
LO RECUERDO...
SIGH...
¿CUÁNTOS AÑOS... HAN PASADO...?
UHHH...
GR-GRACIAS... MAESTRO...
NA...
NACÍ AQUÍ... Y PODRÉ MORIR AQUÍ...
!!
GRA...
...CIAS.
NO MUERAS, TAO...
SI QUIERES ODIARME... PUEDES HACERLO...

SÉ FUERTE. SÉ LEAL... A TÍ MÍSMO.
... NO SUCUM-BAS... AL EMPERA-DOR.
N-NO...
CREO EN ELLO...!!
TÍENES... EL BÍEN EN TU ÍNTERÍOR...
VOLVERÉ A VERTE...
... ALGÚN DÍA...
LO SÍENTO...
NO LO PÍERDAS, PADRE.

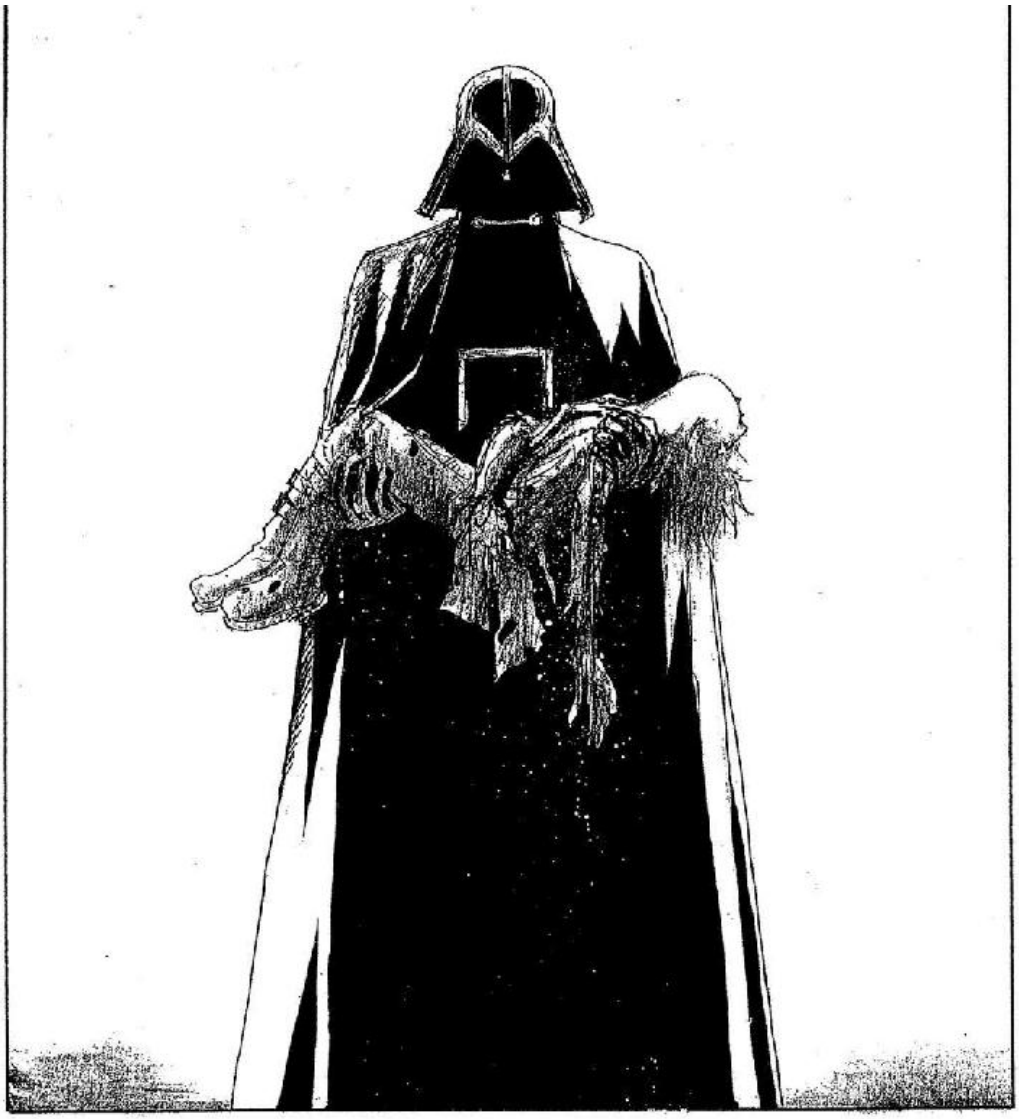

¿QUÉ HE...?
SOY ...
SOY UN NECIO.
SOY...

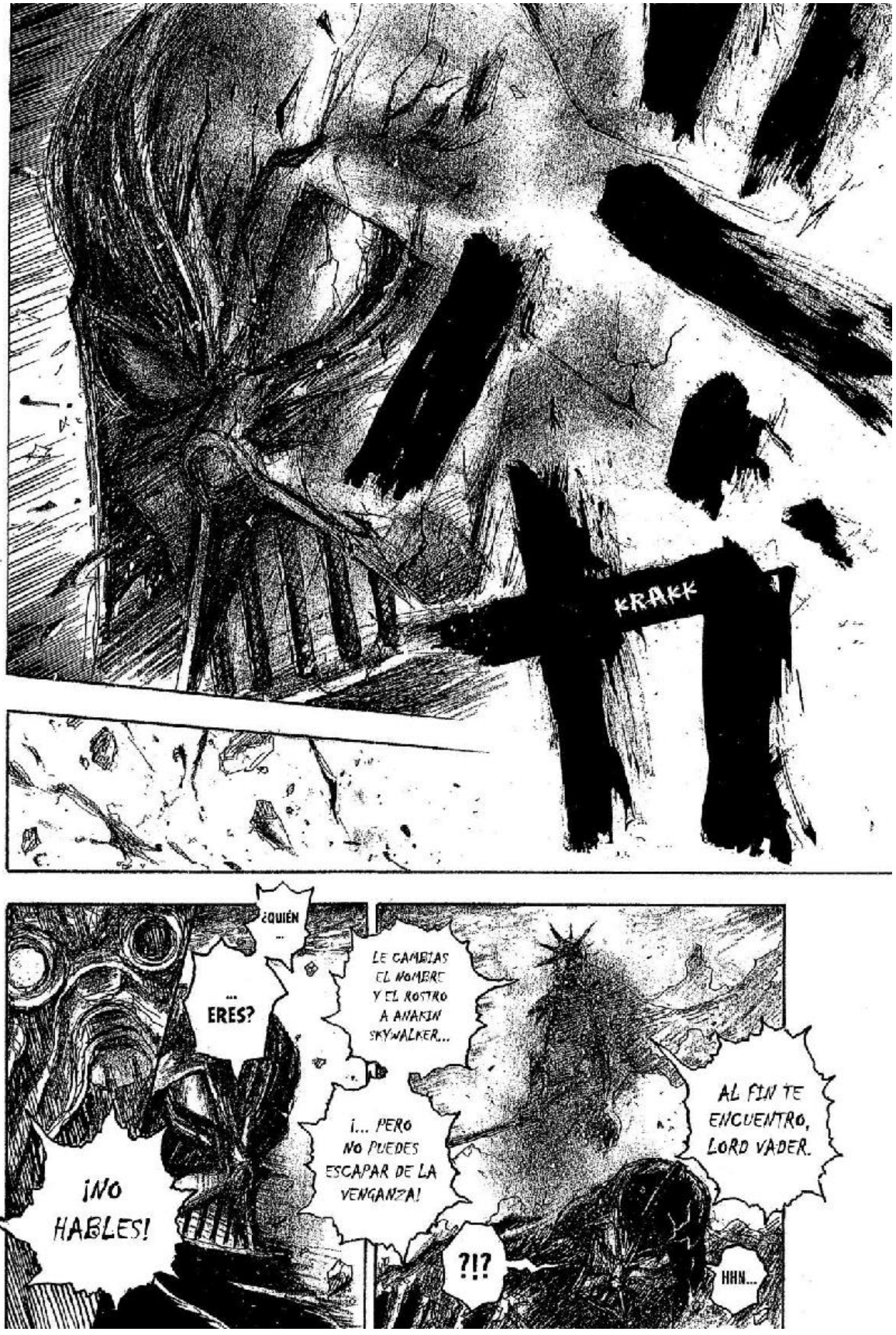
KRAKK
¿QUIÉN ...
... ERES?
¡NO HABLES!
LE CAMBIAS EL NOMBRE Y EL ROSTRO A ANAKIN SKYWALKER...
¡... PERO NO PUEDES ESCAPAR DE LA VENGANZA!
?!?
AL FIN TE ENCUENTRO, LORD VADER.
HHN...

¡GUHH!
HAFF...
SIGH...
LA CAZA YA ACABA. ESTÁS ACABADO.
¡AÑO TRAS AÑO DÁNDOTE CAZA!
¡TE BUSQUÉ POR TODA LA GALAXIA!

SIGH...
¡PAGA POR MATAR A MI FAMILIA!
¡PAGA POR MATAR A MI PUEBLO!
BANDÍDO TUSKEN... ERES DE...
SIGH...
SIGH...
¡DESCUBRÍ QUE EL PEÓN DEL EMPERADOR ES ANAKIN SKYWLAKER! TE RASTREÉ... TE OBSERVÉ... ¡ESPERÉ AL MOMENTO DE MATARTE!
JURÉ VENGANZA, ME COMPROMETÍ A DARTE CAZA.
APRENDÍ VUESTRA LENGUA... APRENDÍ CÓMO LUCHAS. ¡VIAJE POR TODA LA GALAXIA BUSCÁNDOTE!
¡... LLEGA TU HORA!
AHORA...

¡¡VEN-
GAN-
ZA!!
¡ES EL PODER DEL *LADO OSCURO!*
¡SON LA IRA Y EL ODIO EN ESTADO PURO!
¡ES ESTO! SON...
ES...

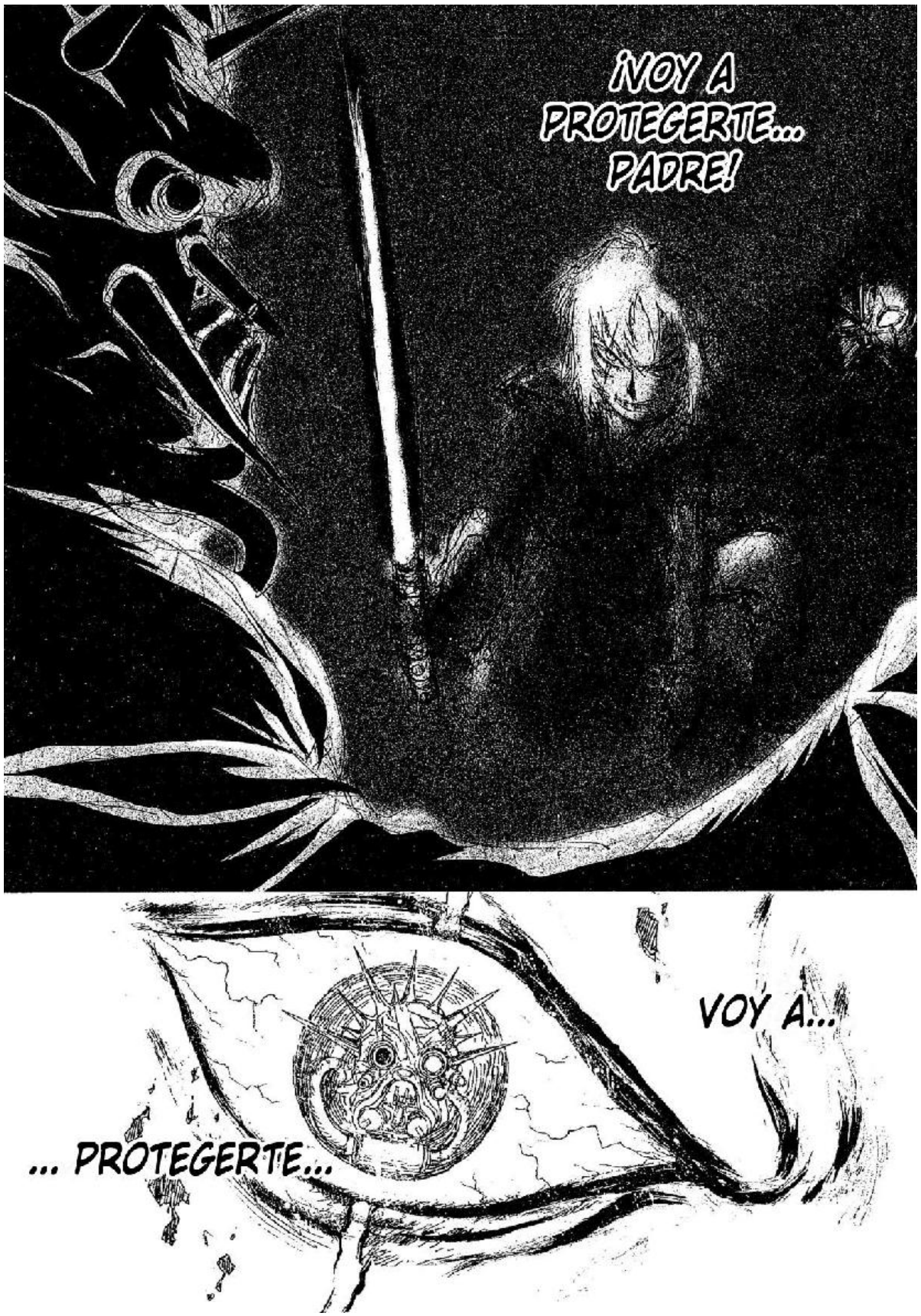
¡VOY A PROTEGERTE... PADRE!
VOY A...
... PROTEGERTE...

¡PADRE!

SE ACABÓ...
... ASÍ QUE, POR FAVOR...

... TAMBIÉN TERMINE...
... DEJA QUE TU ODIO...

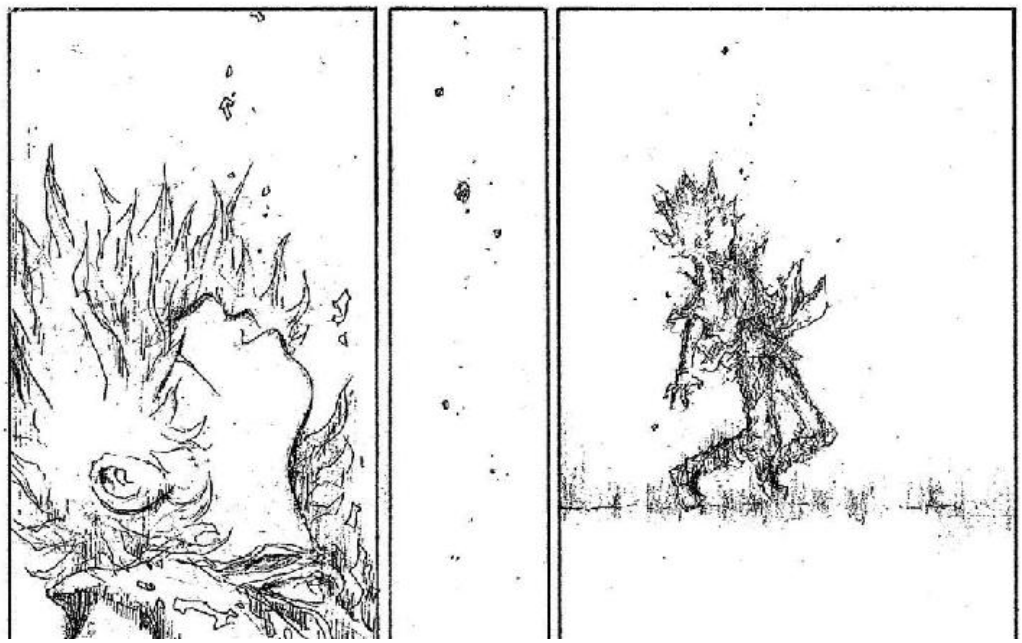

¡¡NOOOO!!
NO.
¡TAAO!
NO.
¡TAO!
のおお

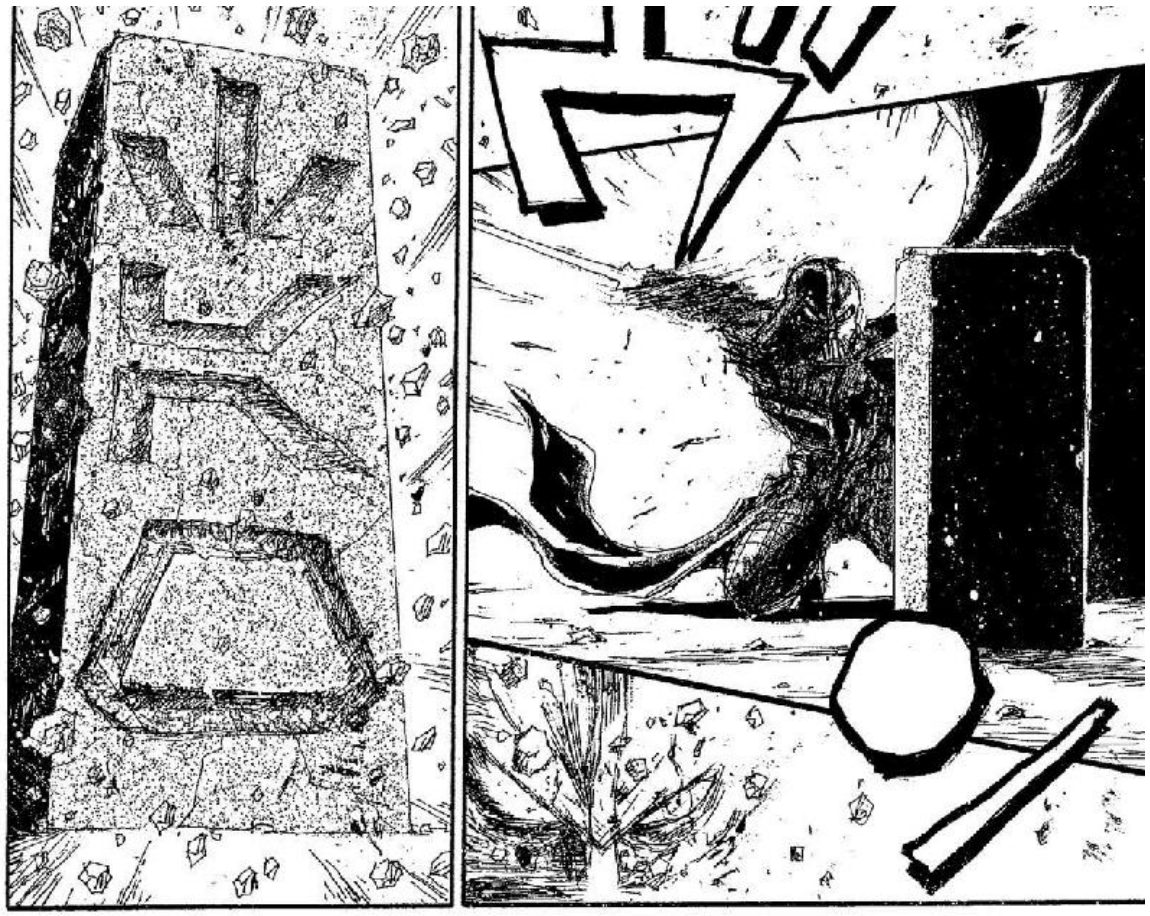

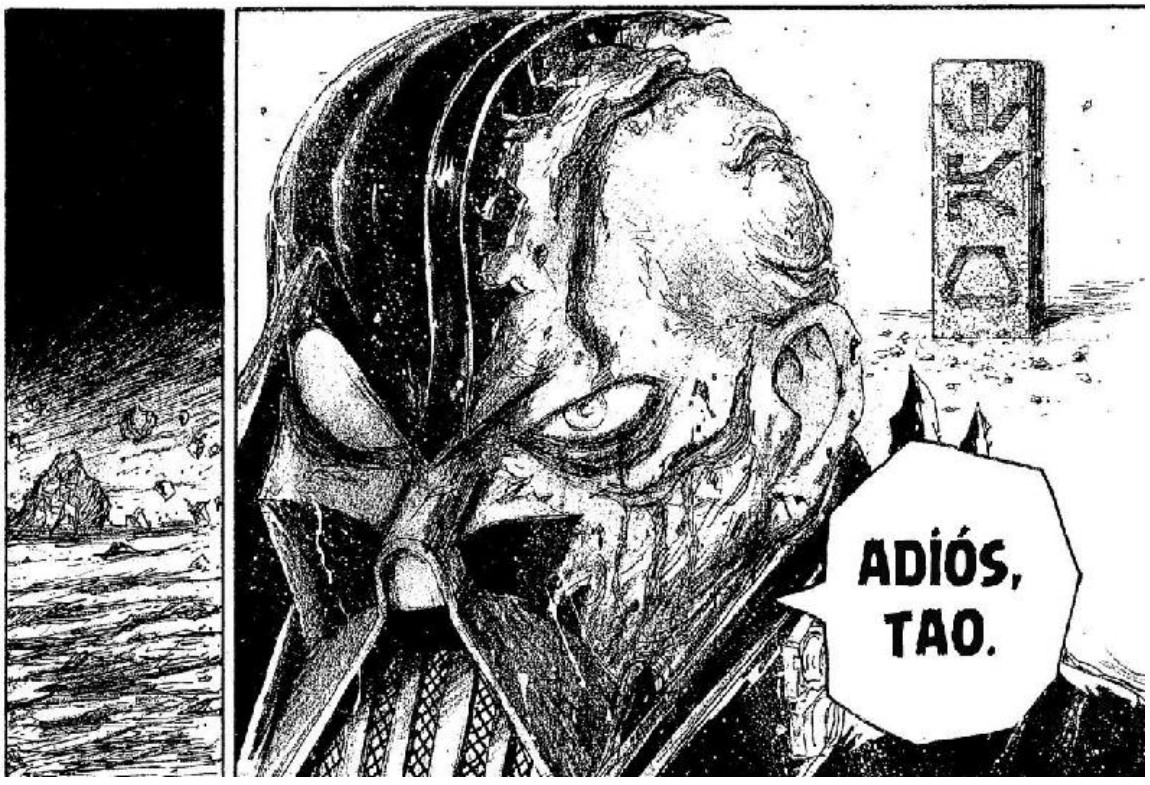
ADIÓS,
TAO.

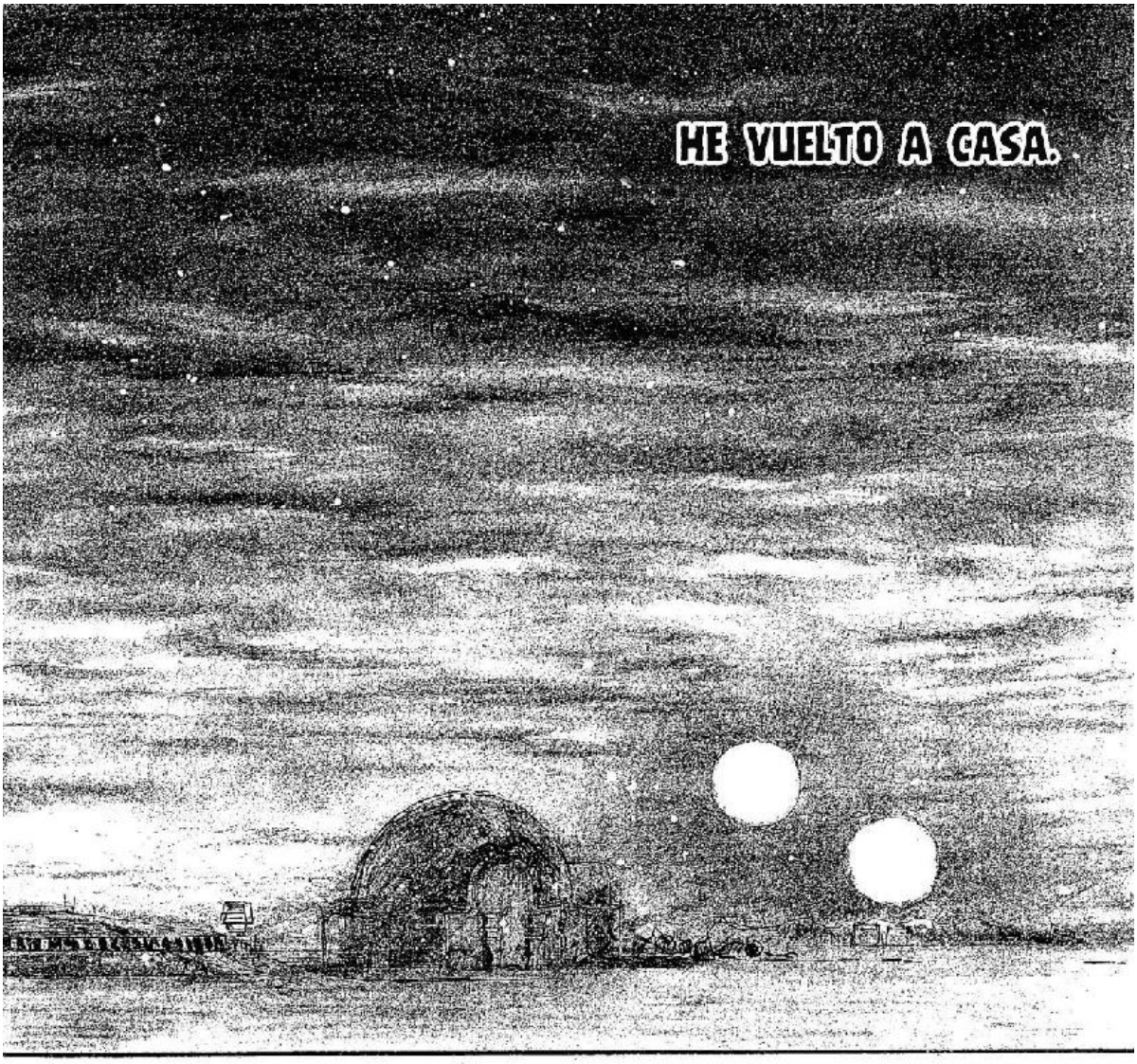
HE VUELTO A CASA.

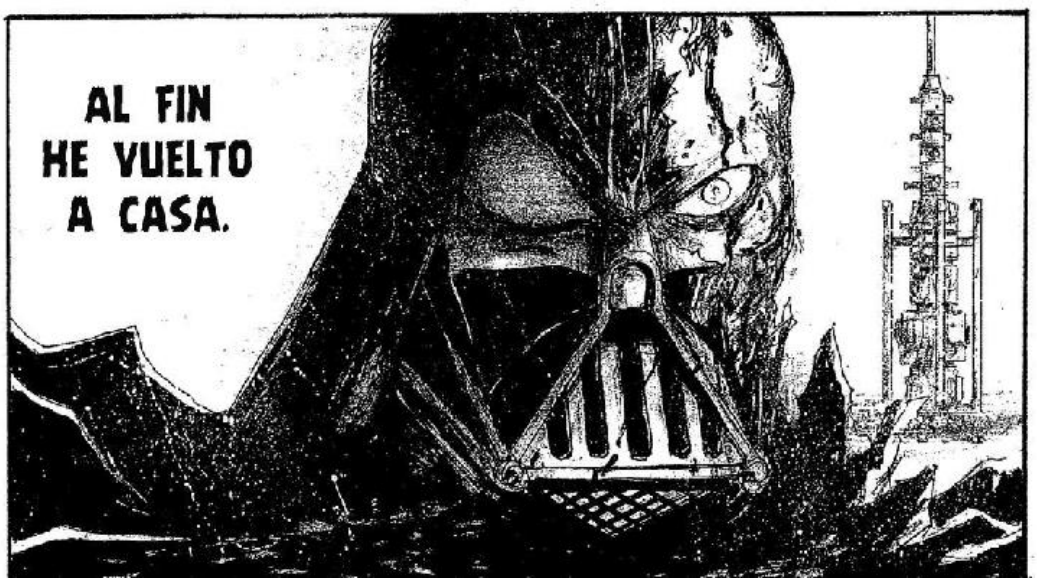
AL FIN
HE VUELTO
A CASA.

EL DOLOR QUE ME LLEVÓ AL LADO OSCURO DE LA FUERZA Y A CONVERTIRME EN UN SITH.
JURÉ QUE NUNCA REGRESARÍA A ESTE MUNDO MALDITO DONDE PERDÍ LA INFANCIA... PERDÍ A MI MADRE... Y NO HALLÉ SINO DOLOR.

... PERO AHORA TENGO ESPERANZA.
LUKE SKYWALKER... MI HIJO...
¡LA NUEVA ESPERANZA!

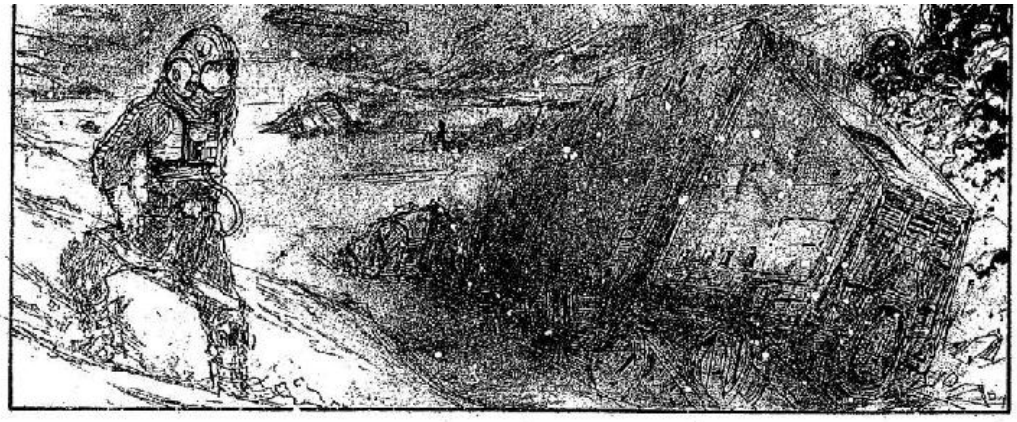

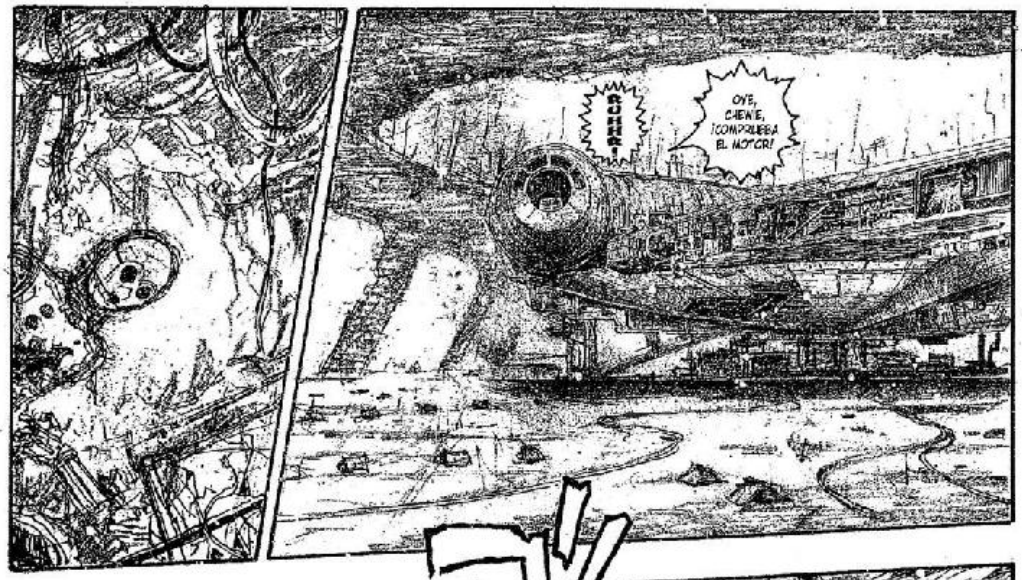
¡BRRRR!
OYE, CHAVE, ¡COMPRUEBA EL MOTOR!

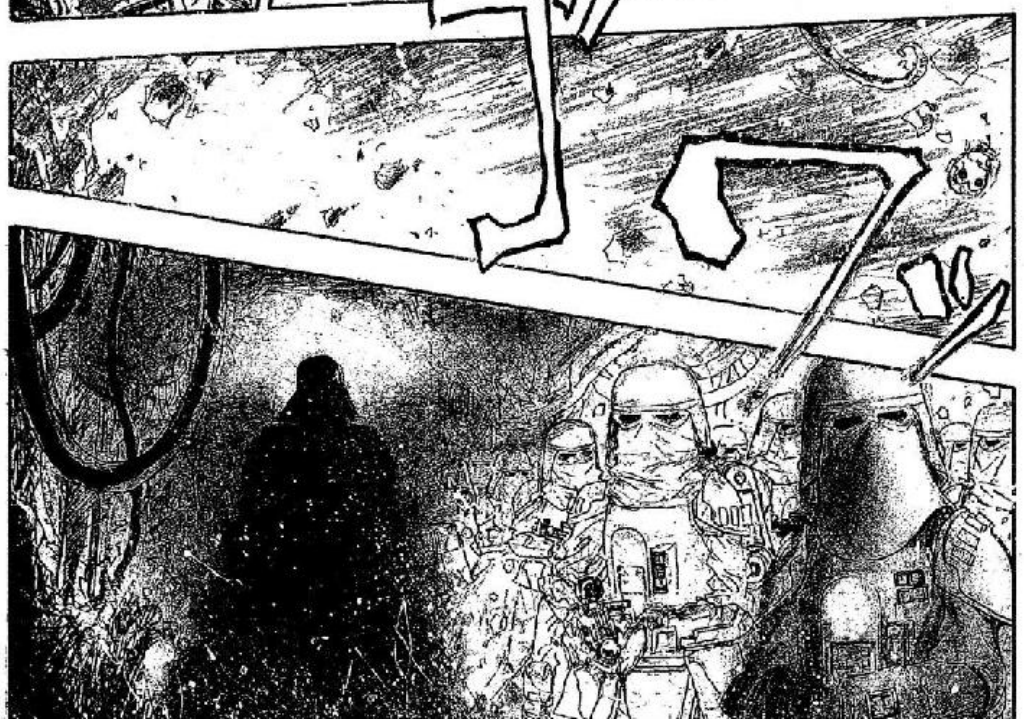

¡... Y LA VENGANZA ME AGUARDA!
SOY DARTH VADER...
完全超電
EL MAL PERFECTO
元
3
Hiromoto-SIN-ichi
FIN
Agradecimiento especial a Junzo Takagi (FX Ltd.)

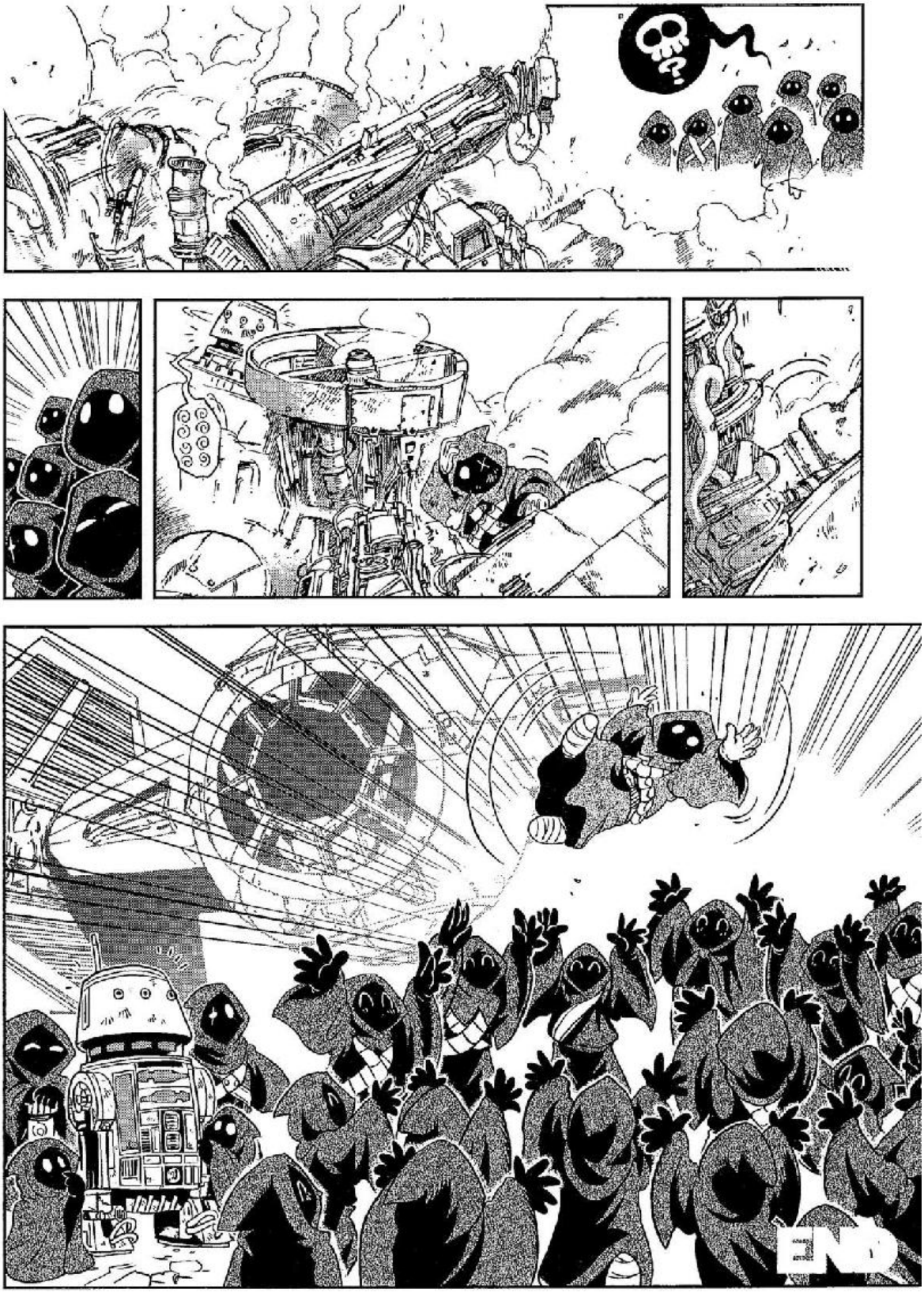
END

¡¡¡
AAAA
AAAAAA
AAAAAAA
AAAAAH!!!
SI NO TE CONVIERTES...
¡... SERÁS DESTRUIDO!
PADRE, POR FAVOR...
AYÚDAME...
ANAKIN, AYÚDAME...
!!!

ANI, TE QUIERO.
PADMÉ...
TE AMO, PADMÉ. TE QUIERO MÁS QUE A NADA NI NADIE.
AUN AHORA, CON ESTE CORAZÓN HERIDO Y ABRASADO, SIGO BUSCÁNDOTE.
NO QUERÍA PERDERTE. LA POSIBILIDAD ME ATERRABA. YA HABÍA PERDIDO A MI MADRE Y NO PODÍA PERDERTE A TI TAMBIÉN.
ERA PARA ESO QUE QUERÍA EL PODER, PARA SALVARTE DE LA MUERTE.
NO CONFÍO EN LOS JEDI, NI SIQUIERA EN OBI-WAN O EN EL MAESTRO YODA. PRETENDÍAN SEPARARNOS.
LOS PENSAMIENTOS TE DELATAN, PADRE. SIENTO EL BIEN EN TI. SIENTO EL CONFLICTO.

BUSQUÉ ESTE PODER INMENSO PARA PODER TENERTE ENTRE LOS BRAZOS POR SIEMPRE.
Y AUN ASÍ...
...CON ESTAS MISMAS MANOS...
NO VOY A LUCHAR CONTIGO, PADRE.
¡SÁLVAME, ANAKIN!
LUKE... ¿QUÉ INTENTAS CONSEGUIR?
¿POR QUÉ TE DEBATES AL FILO DE LA MUERTE?
¡SOY UN JEDI, COMO MI PADRE ANTES QUE YO!
¡EL BIEN RESIDE EN TI!
PADRE, POR FAVOR, ¡¡AYÚDAME!!

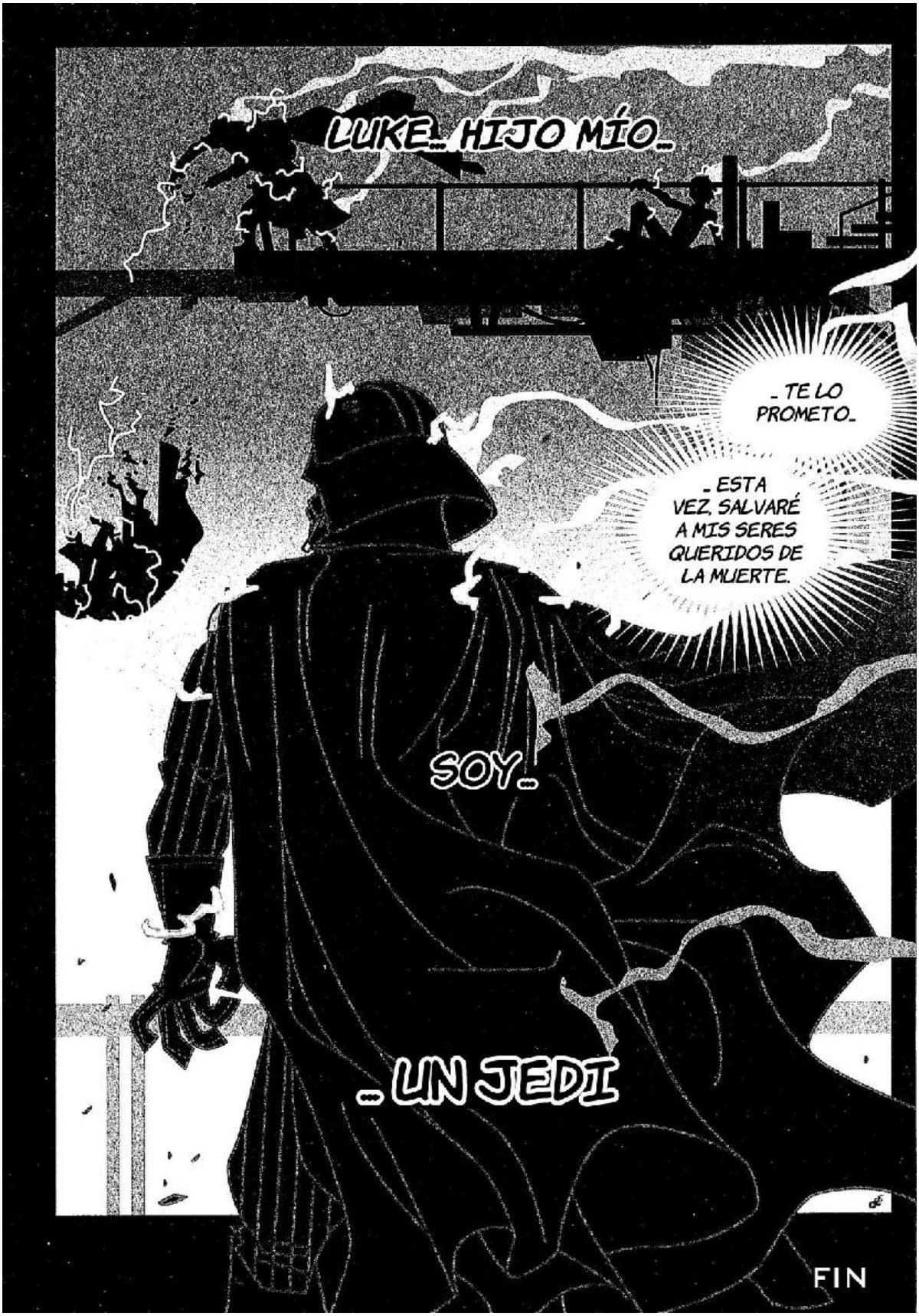
LUKE... HIJO MÍO...
...TE LO PROMETO...
...ESTA VEZ, SALVARÉ A MIS SERES QUERIDOS DE LA MUERTE.
SOY...
...UN JEDI
FIN

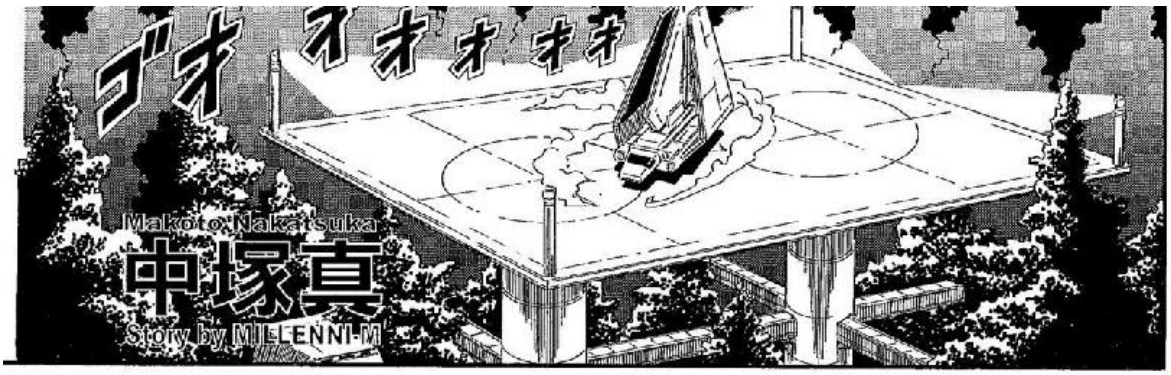

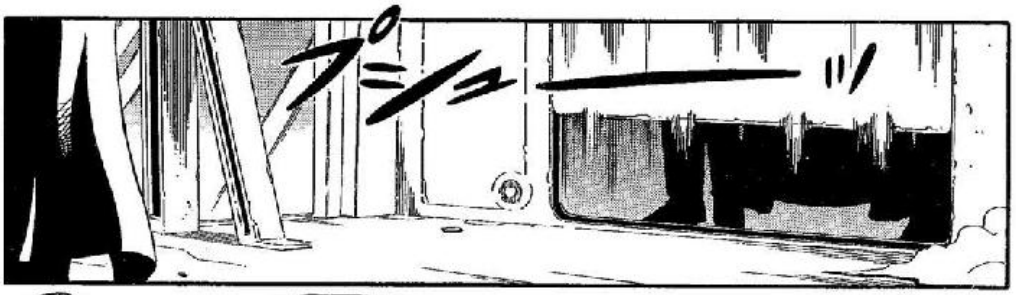

VADER vs. ERREDÓS y TRESPEO

PUEDE RETI-RARSE.
BIEN HECHO, COMAN-DANTE.
¡MFFF!
SOY CE-TRESPEÓ, RELACIONES CIBERNÉTICAS-HUMANAS. UN DROIDE DE PROTOCOLO PROGRAMADO PARA...
ME HONRA PODER SERVIRLE, SEÑOR.

RUEGO QUE ME DISCULPE, SEÑOR, PERO LE SERÉ DE MUCHA MÁS UTILIDAD QUE ESTE DROIDE ASTROMECÁNICO. CONOZCO MÁS DE SEIS MILLONES DE...
TE HE ESTADO ESPERANDO, ERREDÓS-DEDÓS. AL FIN VOLVEMOS A ENCONTRANOS. EL CÍRCULO ESTA COMPLETO.
... FORMAS DE...
Beep beep beep ooh!
¡O-OIGAN!
¡ESPÉ-RENME!
カタカタカタカタカタ

P-POR SUPUESTO.
LORD VADER REGRESA CON PRISIONEROS. HA PEDIDO QUE NO SE LE INTERRUMPA.

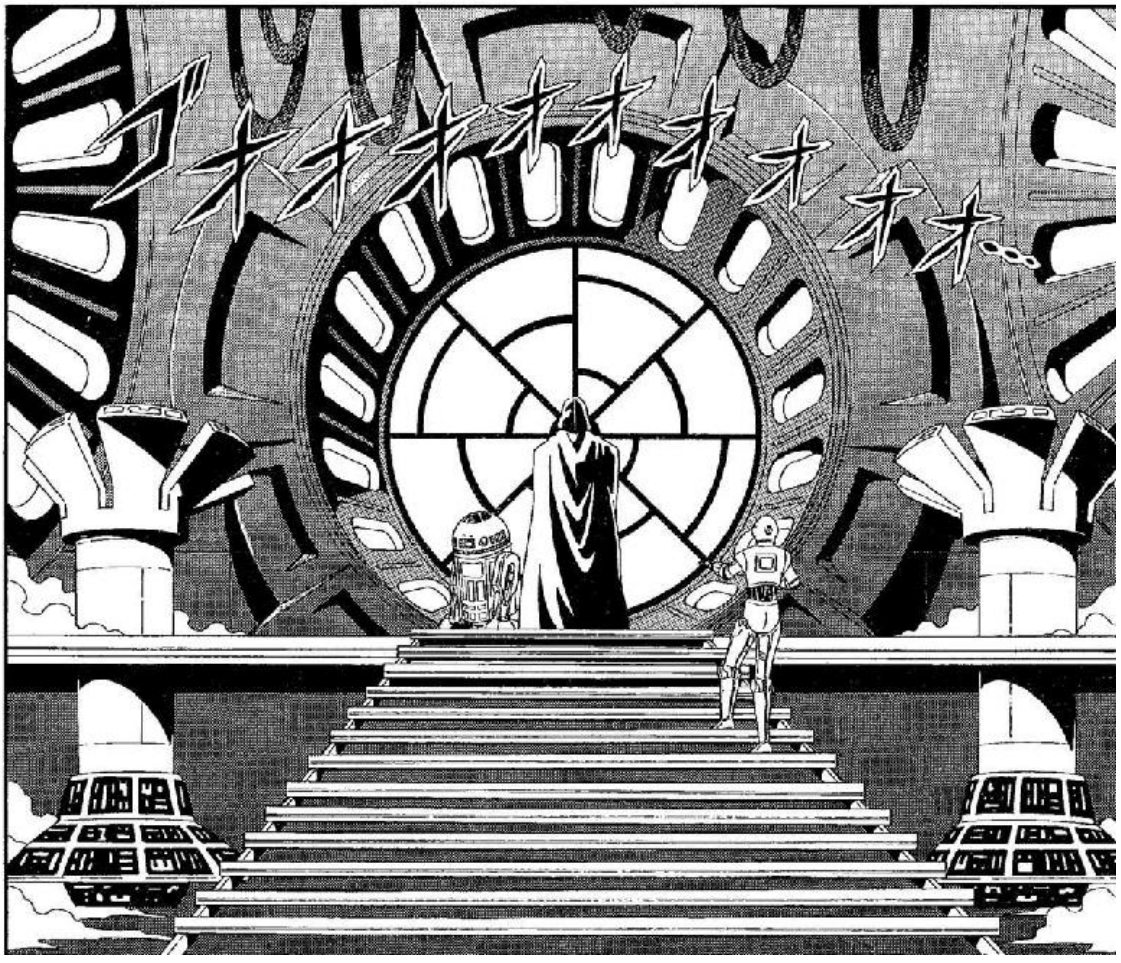

NO COMPRENDES TU IMPORTANCIA. APENAS HAS EMPEZADO A DESCUBRIR TU PODER. ÚNETE A MÍ...
¡NO PUEDES ESCAPAR, ERREDÓS! NO ME OBLIGUES A DESTRUIRTE.
Bleep!
UNIENDO NUESTRAS FUERZAS, ¡PODEMOS PONER FIN A ESTE CONFLICTO DESTRUCTIVO Y TRAER EL ORDEN A LA GALAXIA!
... Y COMPLETARÉ TU ENTRENAMIENTO.
Bip...
A VECES, NI SIQUIERA YO PUEDO ENTENDER SU LÓGICA.
LO SIENTO MUCHÍSIMO, SEÑOR. ESTA UNIDAD ERREDÓS SIEMPRE HA SIDO PROBLEMÁTICA.
Whoop! Whoop!

WAAAHH!
TUMBA
¡ES TU DESTINO, ERREDÓS!
Bep!
ERREDÓS... SI NO SUCUMBES AL LADO OSCURO DE LA FUERZA... QUIZÁS ESTE DROIDE AYUDE.
¡OH, NO! ¡OH, CIELOS! ¡SOY DEMASIADO JOVEN PARA MORIR!

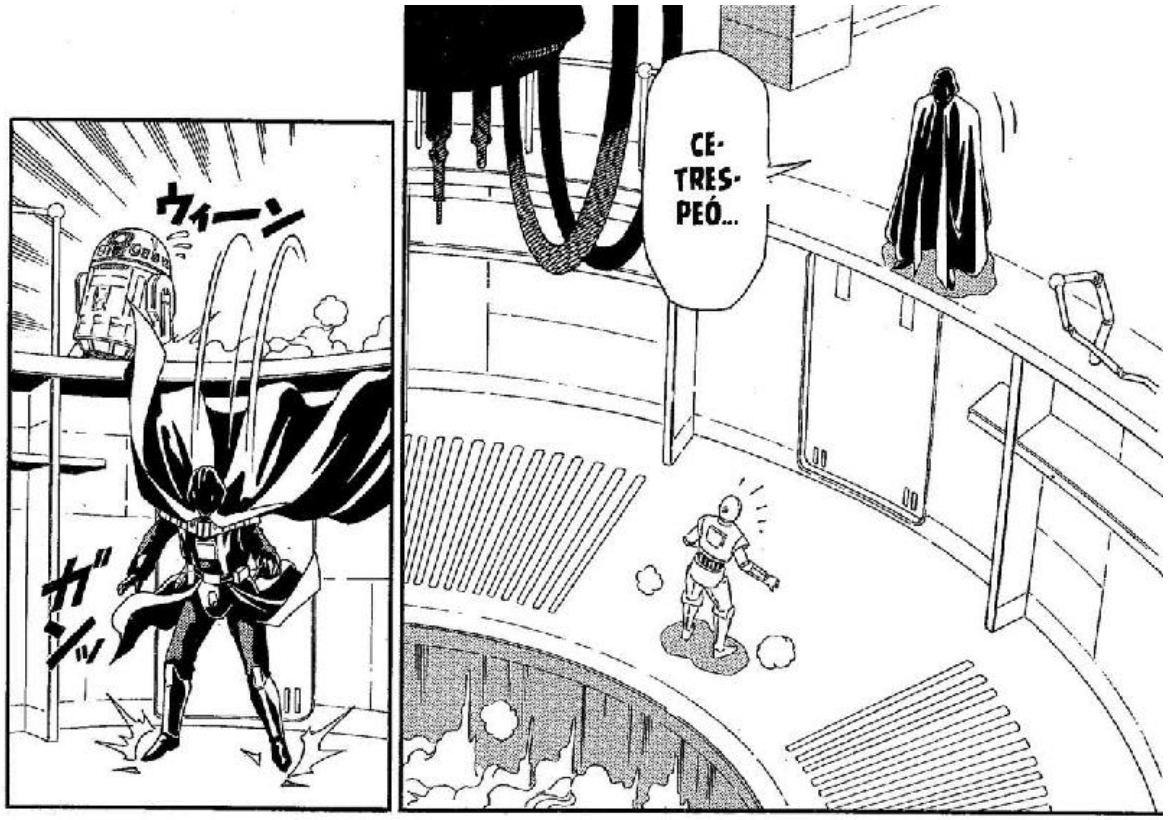
ウィーン
ガシッ
CE-
TRES-
PEÓ...

... ERREDÓS NO TE HA DICHO LO QUE LE PASÓ A TU CREADOR.

?
NO...
ME DIO LA INFORMACIÓN SUFICIENTE. ME CONTÓ QUE TÚ LO MATASTE.

¡¡YO SOY TU CREADOR!!
.....
!!

¡NO ES CIERTO!
NO... NO...
¡NOOOOO!!
EXPLORA TUS SENTIMIENTOS. ¡SABES QUE ES CIERTO!
¡ES IMPOSIBLE!
LA PROBABILIDAD DE QUE TÚ SEAS MI CREADOR ES DE...
ASÍ QUE ESO EXPLICARÍA POR QUÉ ME ESTÁ COSTANDO VERIFICAR SU AFIRMACIÓN.
VERÁ, SEÑOR, EN RESUMIDAS CUENTAS, ME BORRARON LA MEMORIA DESPUÉS DEL EXTERMINIO DE LOS JEDI.

Bip...
ENTONCES... TE VOY A AYUDAR A RECORDAR.
EH... EH...
¡OH, CI-CI-CIELOS...!
SIENTO MUCHO MIEDO EN TI, CE-TRESPEÓ.
Temblando de miedo, Ce-Trespeó trata de cubrirse la cara con las manos...
BIEN... ¡SUCUMBE AL MIEDO! ES EL CAMINO AL REVERSO TENEBROSO ...
¡... para descubrir que sus codos no se doblan tanto!
¡OH, CI-CIE...!

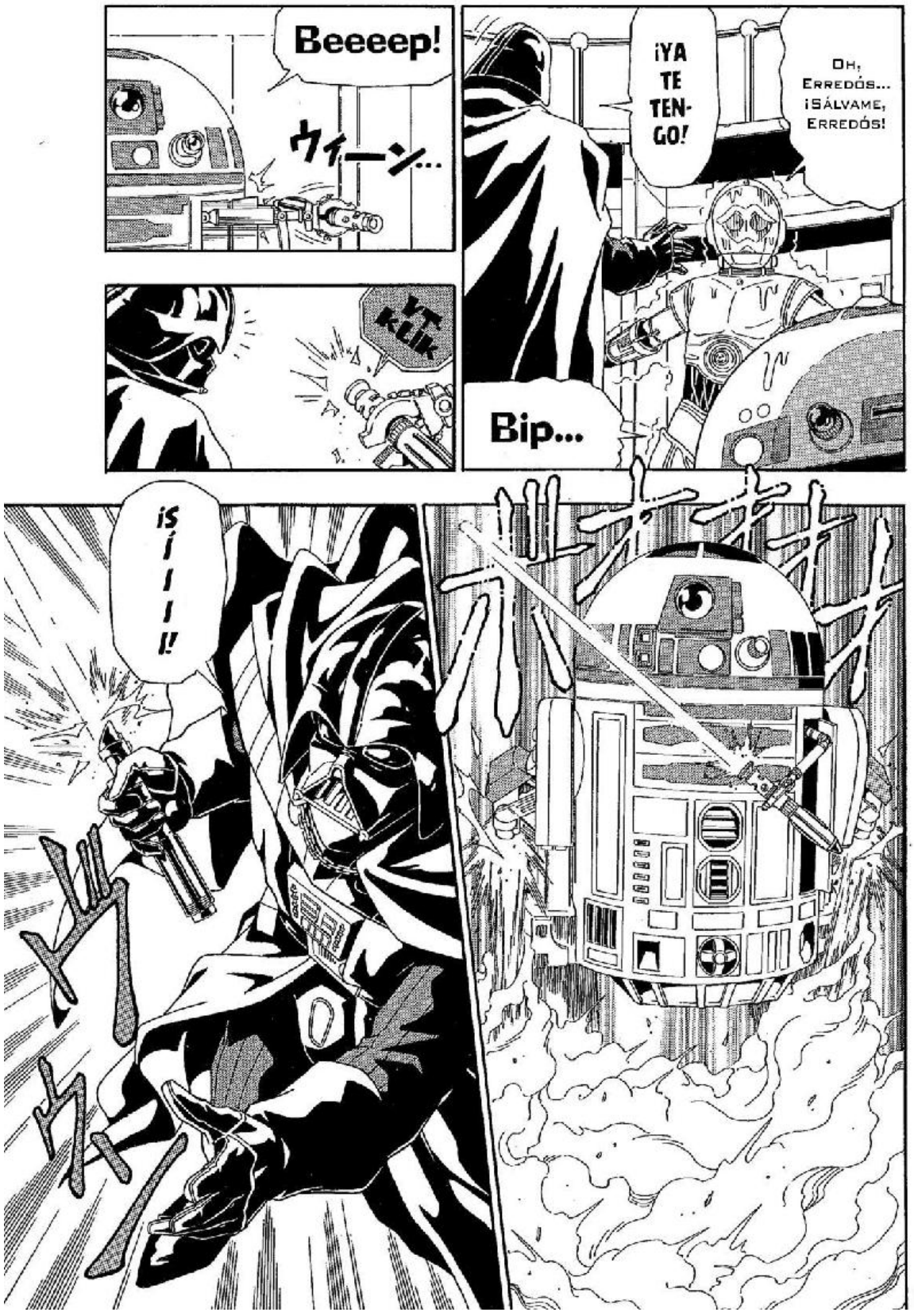
Beeeep!
ウィーン...
¡YA TE TEN-GO!
Oh, Erredós... ¡Sálvame, Erredós!
Bip...
¡SÍ!!!!

¡LA FUERZA DE LOS GOLPES RESUENA EN MI SER!
¡SIENTO EL CHOQUE DE LAS ESPADAS!
NO SENTÍA ALGO ASÍ...
¡... DESDE QUE DESTRUÍ A LOS JEDI!
¡¡SÓLO EN LA CREPITANTE ENERGÍA DE LA ESGRIMA HALLO LIBERACIÓN!!
¡ES SÓLO CUANDO ME BATO EN DUELO QUE ME SIENTO VIVO!

¡UUPS!
UHH...
AARRH!!

OH, CIELOS...
NO PUEDO... RESPIRAR...
PSHHH-THUMP
¡¡NO... PUEDO... RESPIRAR!!
¡OH, CIELOS, OH CIELOS, OH CIELOS...!
¡HHHKK... TANTO... HHGH... DOLOR...!

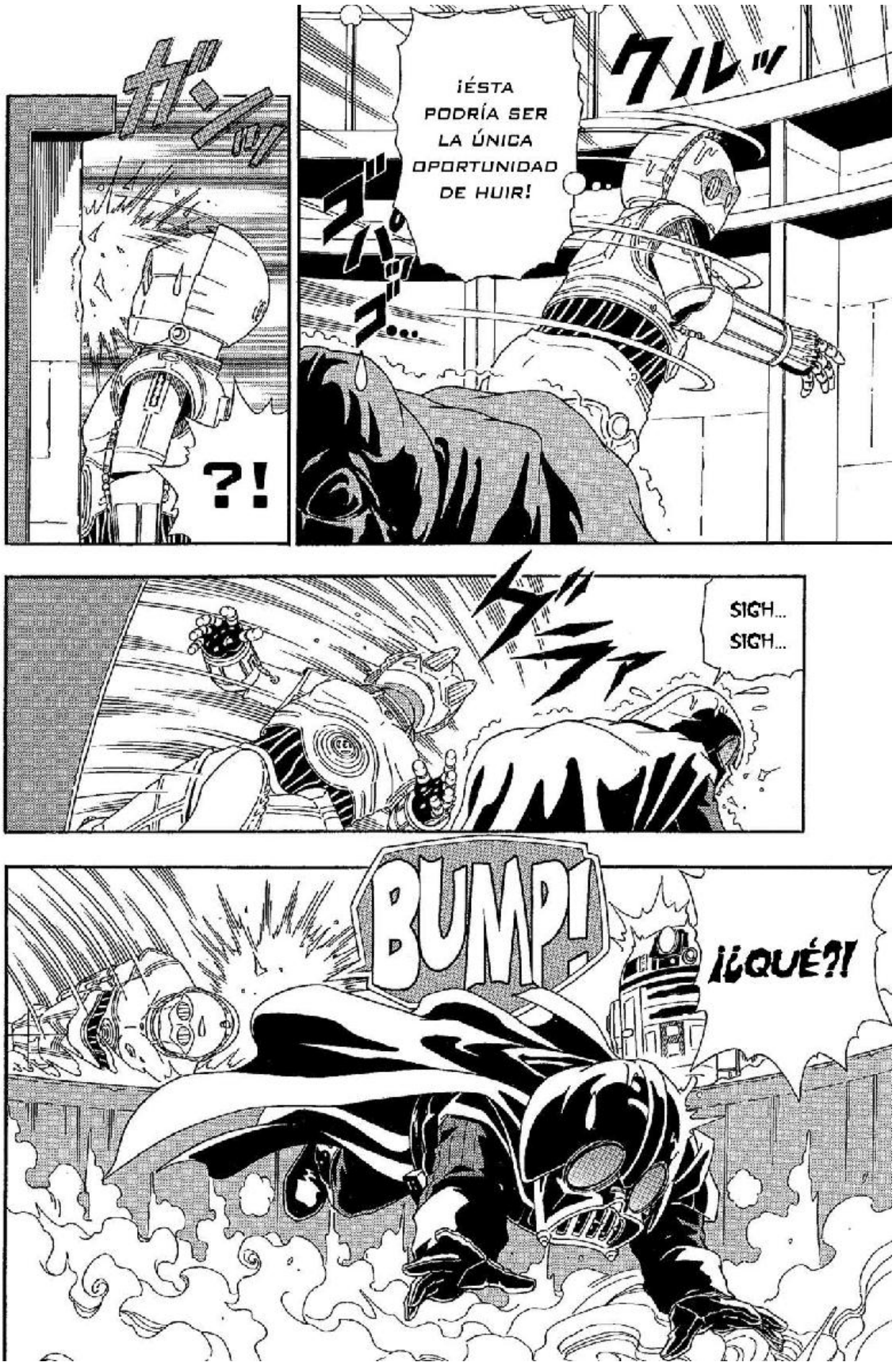
ガ…
?!
¡ÉSTA PODRÍA SER LA ÚNICA OPORTUNIDAD DE HUIR!
ウル…
ゴバッ…
SIGH...
SIGH...
BUMP!
¡¿QUÉ?!

ズボォ
¡YY AA HH!
ブシュー
?!
ガラガラガラ
ガーラガラ
¡OH!
ガラ
OH, CIELOS, ¿QUÉ HE HECHO?
ウウウウウ

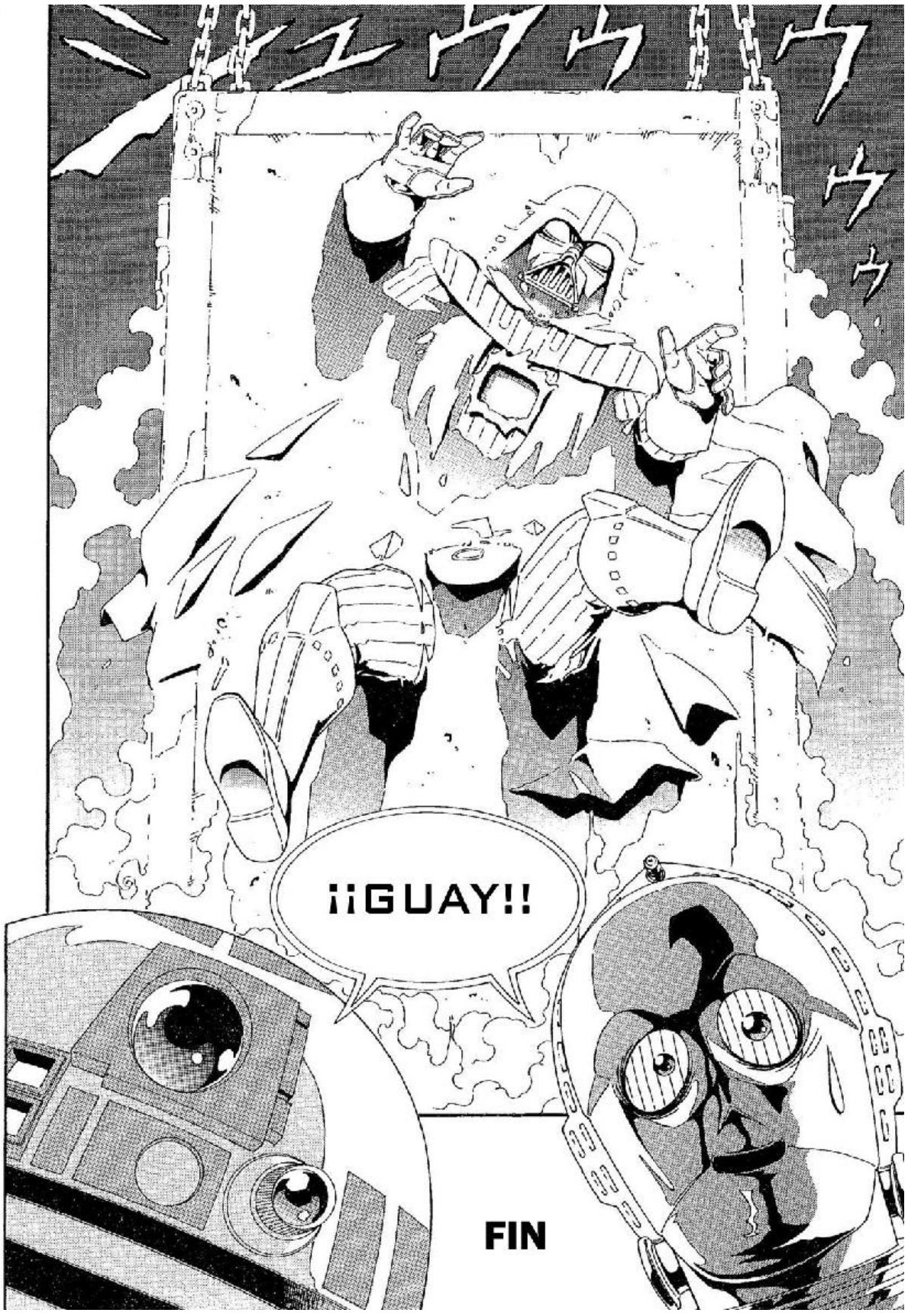
¡¡GUAY!!
FIN

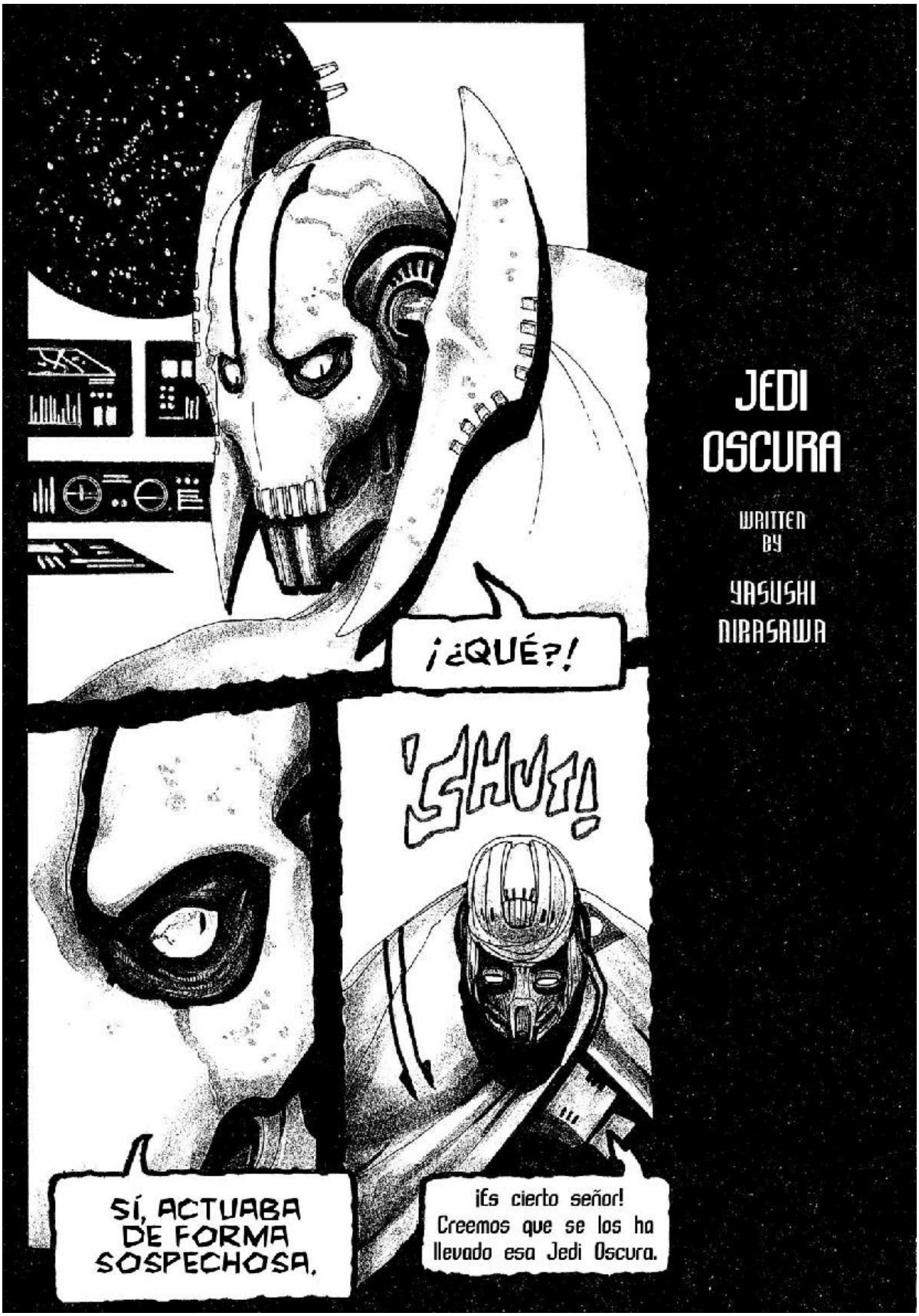
JEDI OSCURA
WRITTEN BY
YASUSHI NIRASAWA
¡¿QUÉ?!
¡SHUT!
SÍ, ACTUABA DE FORMA SOSPECHOSA.
¡Es cierto señor! Creemos que se los ha llevado esa Jedi Oscura.

RUMBO AL PLANETA DICA.
Señor, ¿está seguro de ir solo?
¡BAH!
GAwwoo-
¡NO NECESITO AYUDA PARA DESTRUIR A UNA JEDI RENEGADA!

SSHOOOOOO!!
EL PLANETA DICA
Hace mucho, las babosas espaciales habitaban profusamente elste mundo. Debido al dramático aumento de los niveles de ácido, el único habitante de Dica es ahora la muerte.
NO PUEDES OCUL-
TARTE, JEDI OSCURA,
¡PRÁCTICAMENTE
PUEDO OLERTE!

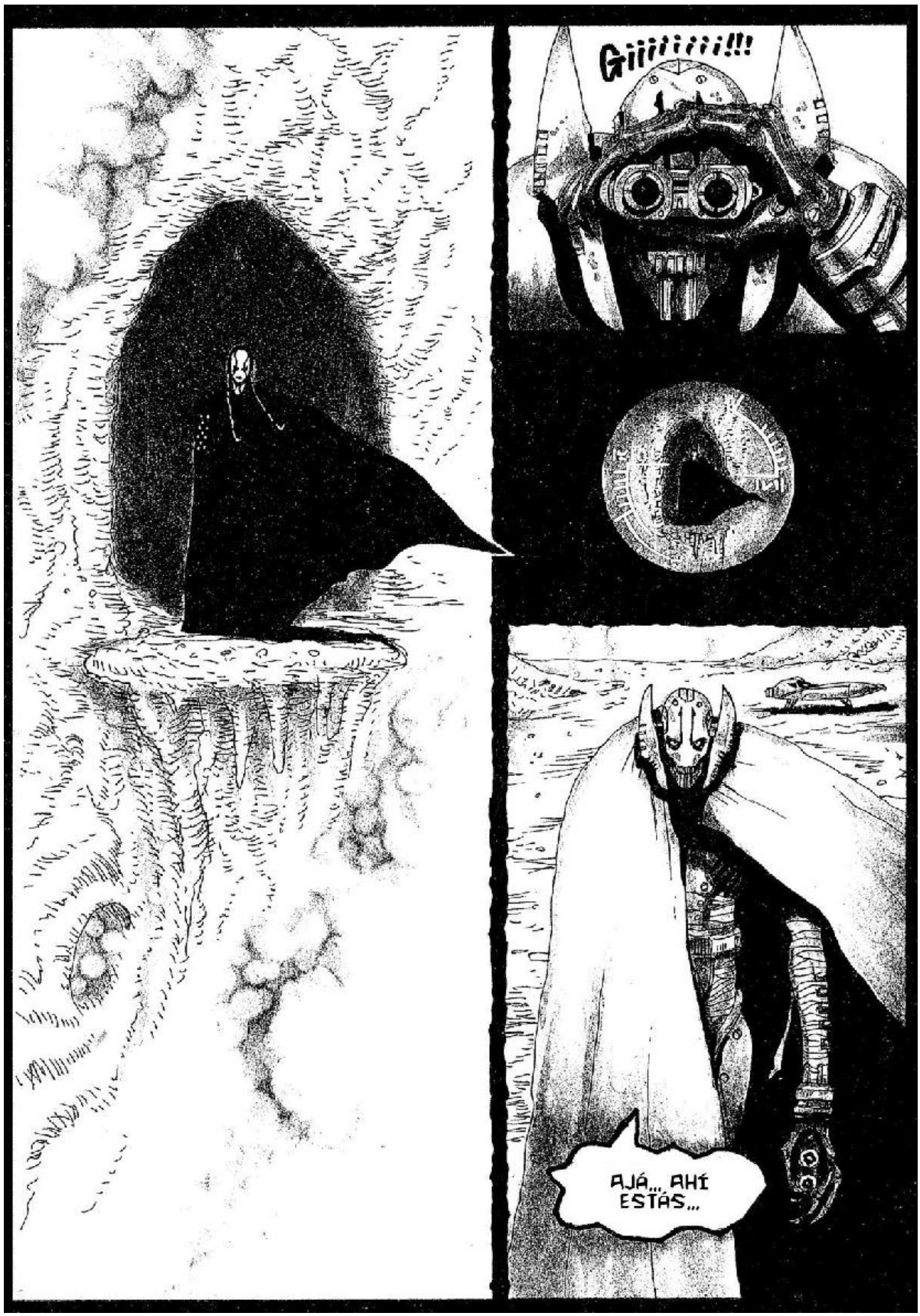
Giiiiiiii!!!
AJÁ... AHÍ ESTÁS...

¡DÍME TU NOMBRE ANTES DE MORIR!
VAT
VIMMMM!
¡TÚ, VERGÜENZA DE LOS JEDI, RENEGADA!

KAALI!
¡¿QUÉ?!
VUUUMM!

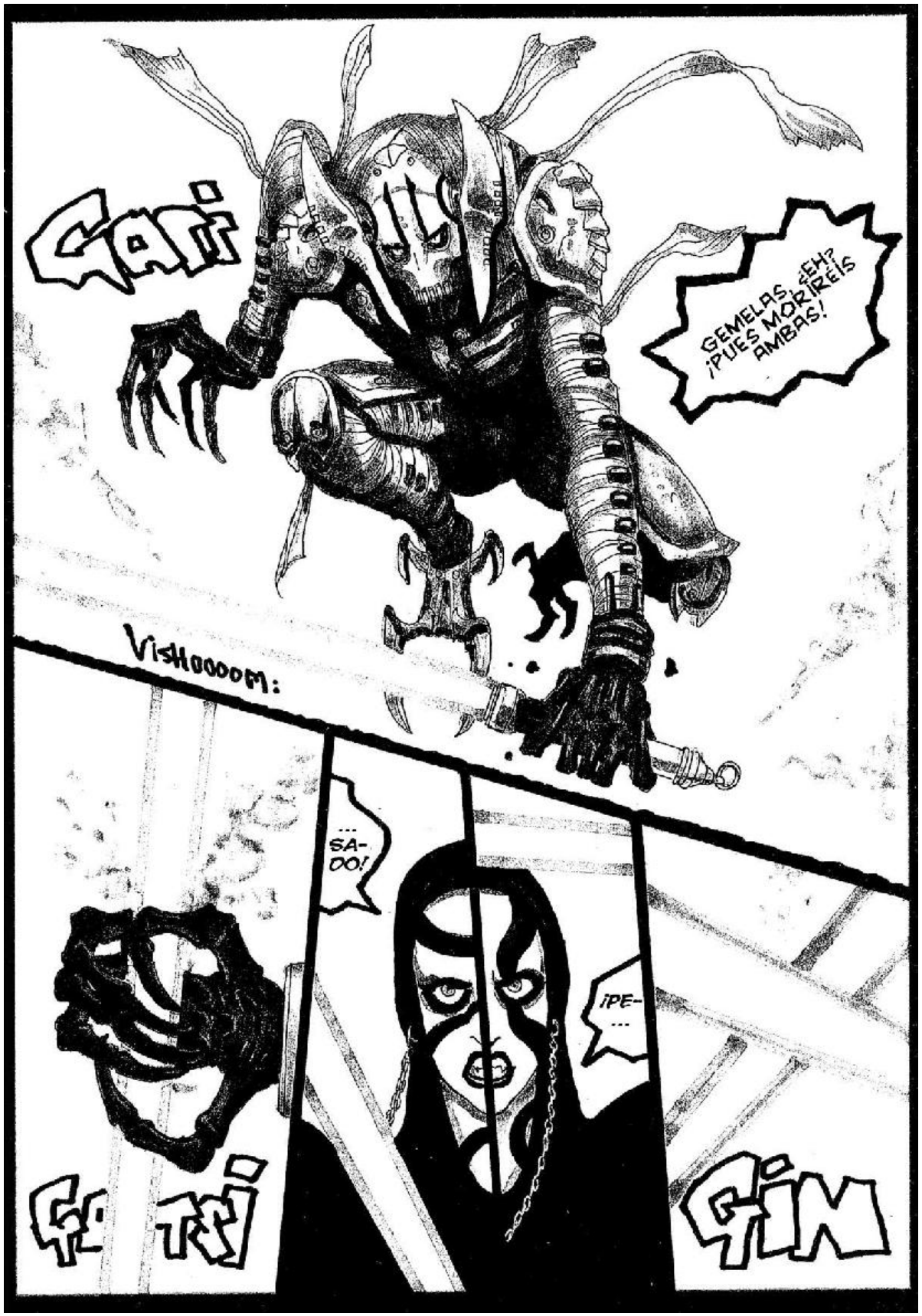
GAÏ
¡GEMELAS, ¿EH? ¡PUES MORIRÉIS AMBAS!
VISHOOOOM:
...SA-DO!
¡PE-...
GI-TRI
GIN

ZA TSO
¡ERES DEMASIADO LENTO, GRIEVOUS!
Giiiii
¡¿DE-TRÁS?!
VUNN

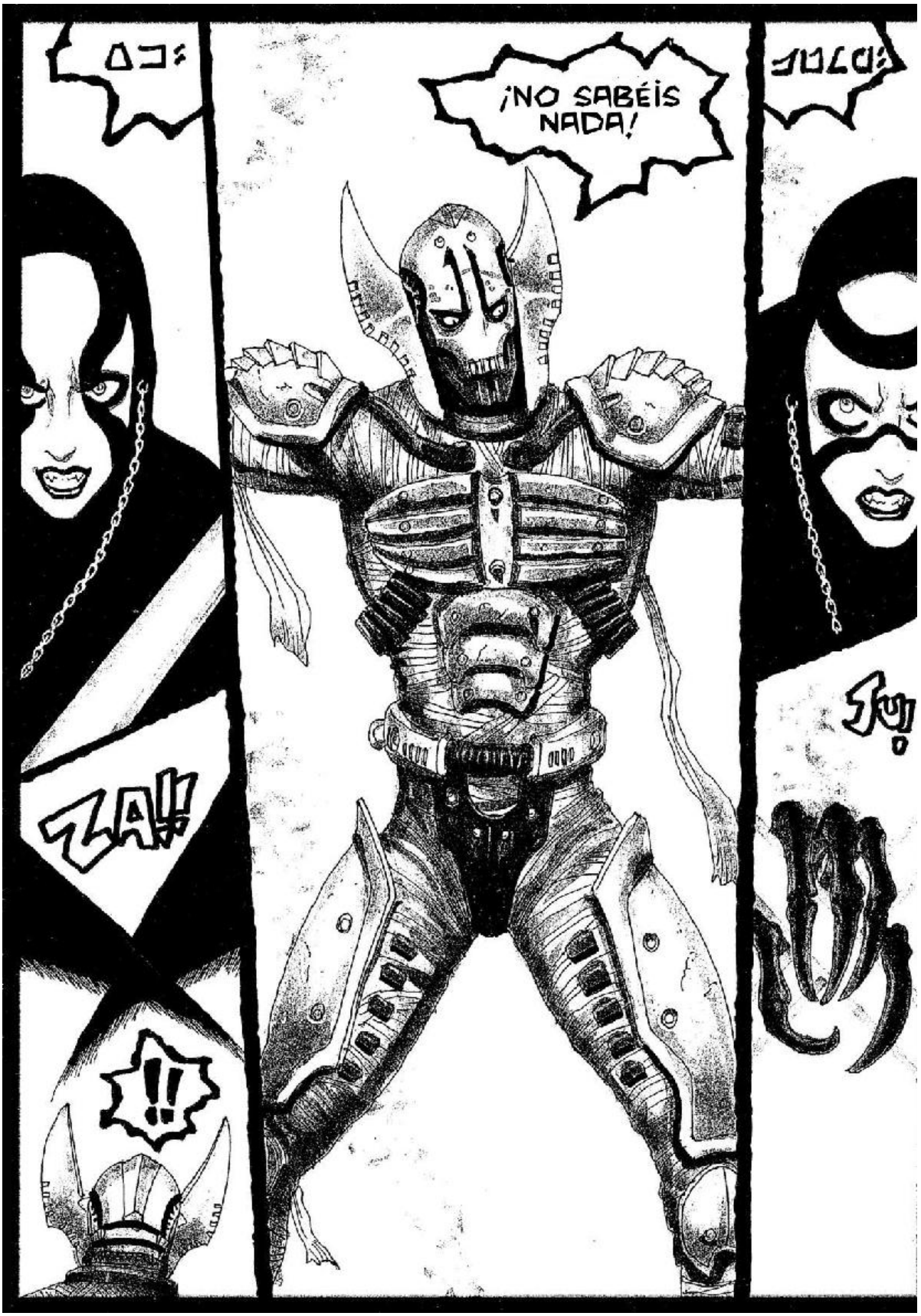
¡NO SABÉIS NADA!
ZA!!
!!

VISHOOOM!
GATE
TRUCOS INÚTILES... AHORA ACABARÉ CON VOSOTRAS. ¡PREPARAOS PARA MORIR!

¡MARCHAOS YA! ¡HACE FALTA MÁS QUE EL ARMA DE UN SITH PARA SER UNO!
)COF(
COF COF!!!
SHUMM
¡MALDITA SEA!
)COF COF(
Habiendo perdido sus valiosas espadas de luz Sith para siempre en un lago de ácido, el general Grievous tendría que volver a empezar su colección de sables láser desde el principio... ¡Con los de los Jedi!

¡Atención!

Recuerda que esto es un manga, un cómic japonés.

Pese a haberlo traducido, hemos mantenido el sentido de su publicación original. De modo que a la hora de leerlo debes seguir las viñetas y bocadillos de derecha a izquierda, en vez de al revés, tal y como indica el gráfico a continuación.

Y si estás leyendo este manga en lectura online, observa que las páginas también se leen de derecha a izquierda... ¡Así que tendrás que empezar por la 'última' página e ir pasándolas 'hacia atrás'!

-Droid Factory

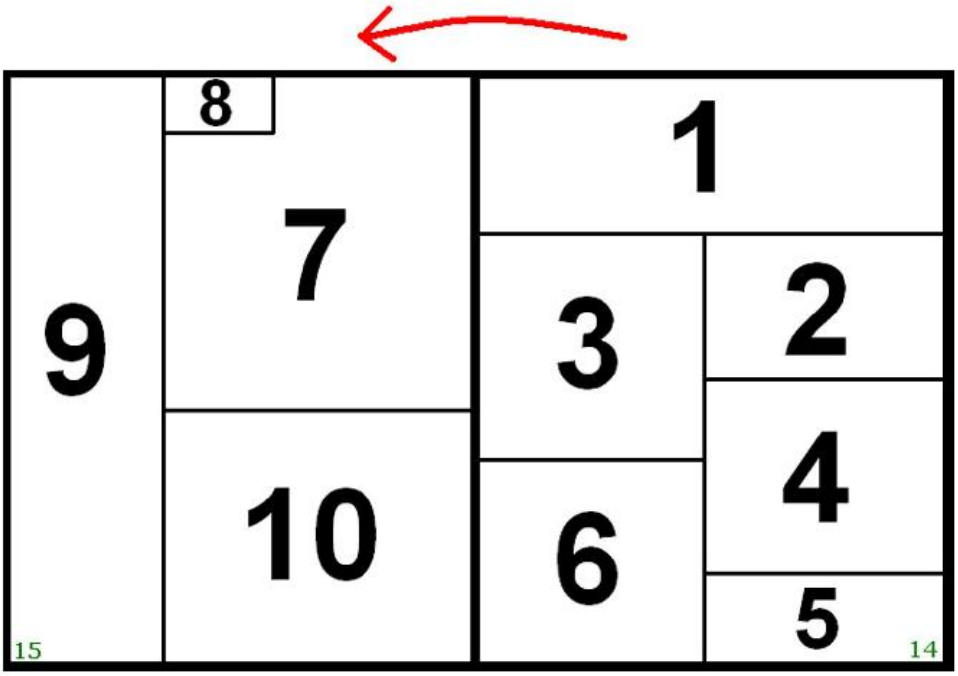

Illustration by Kia Asamiya

Illustration by Yuji Kaida

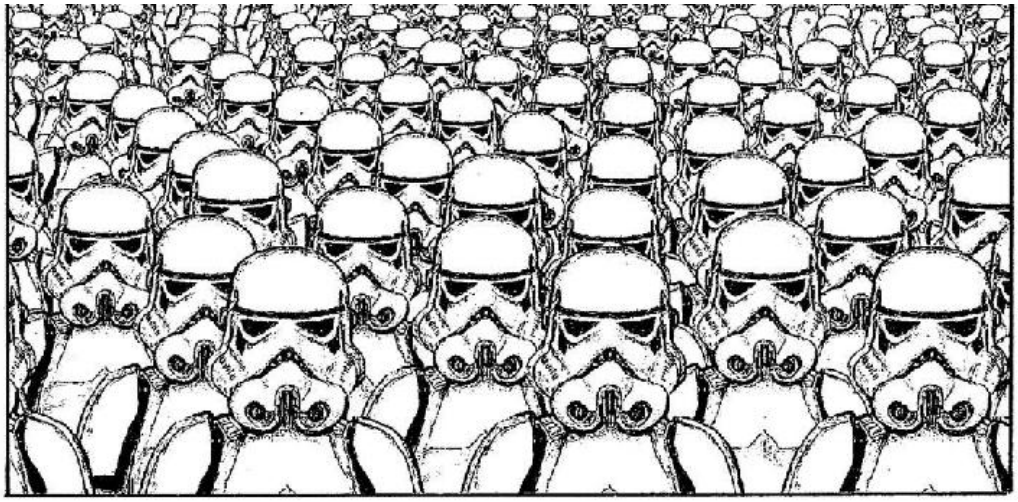

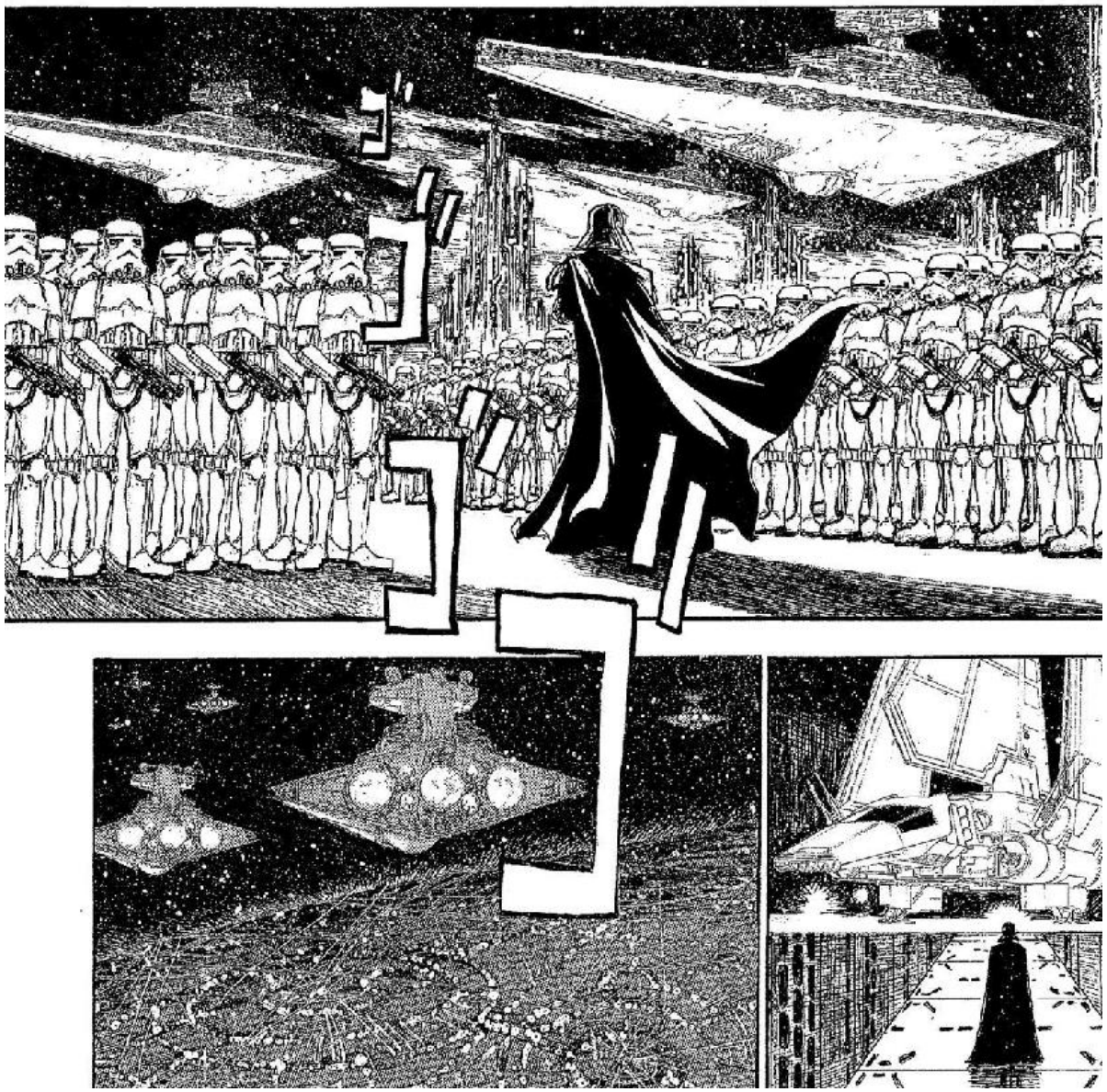
ゴ
ゴ
ゴ
ゴ

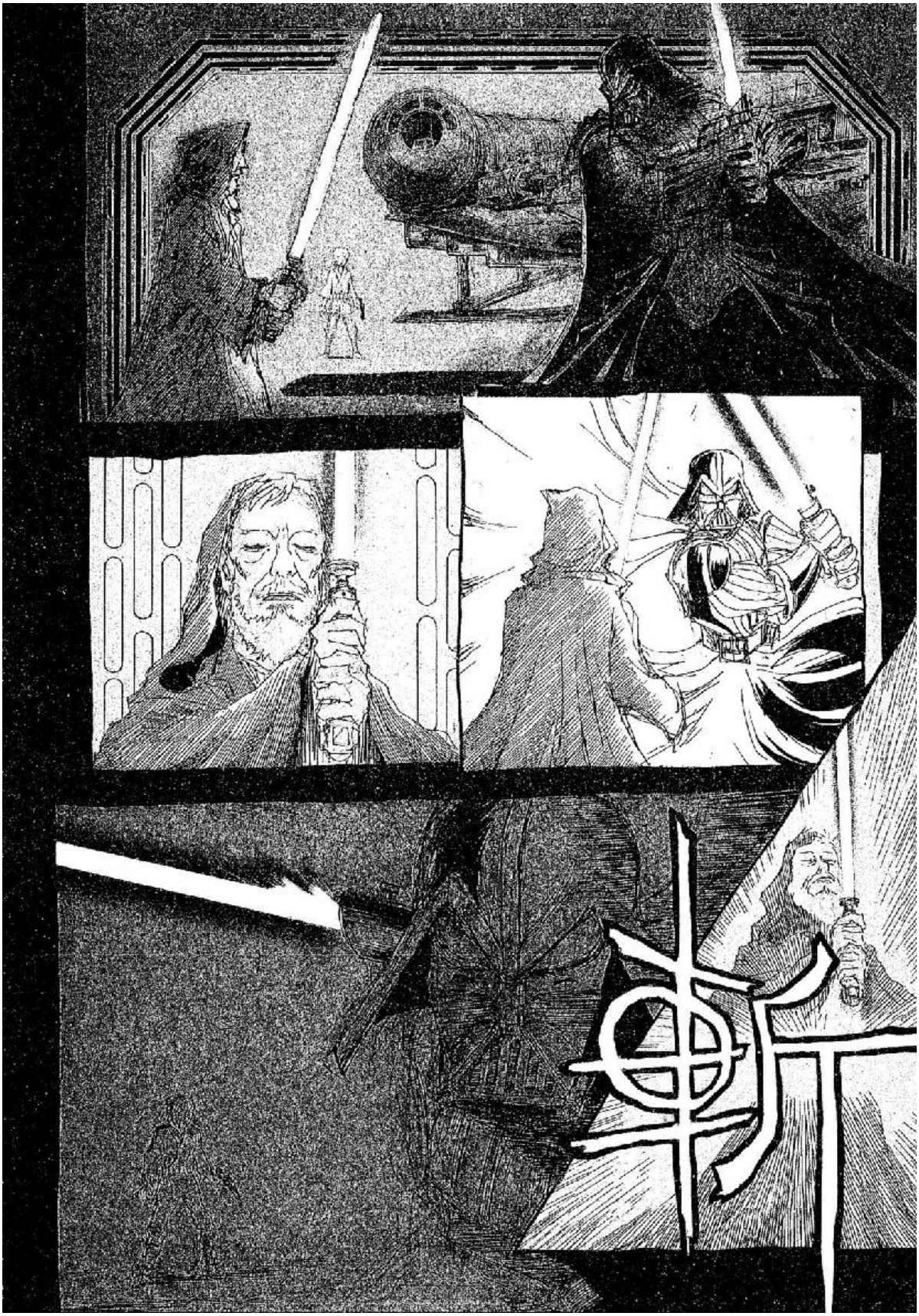

NOOOOOO!!!

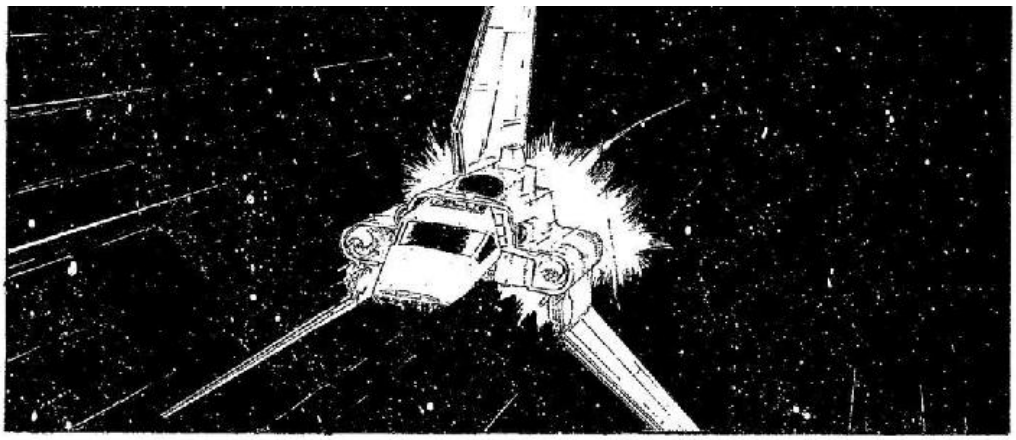

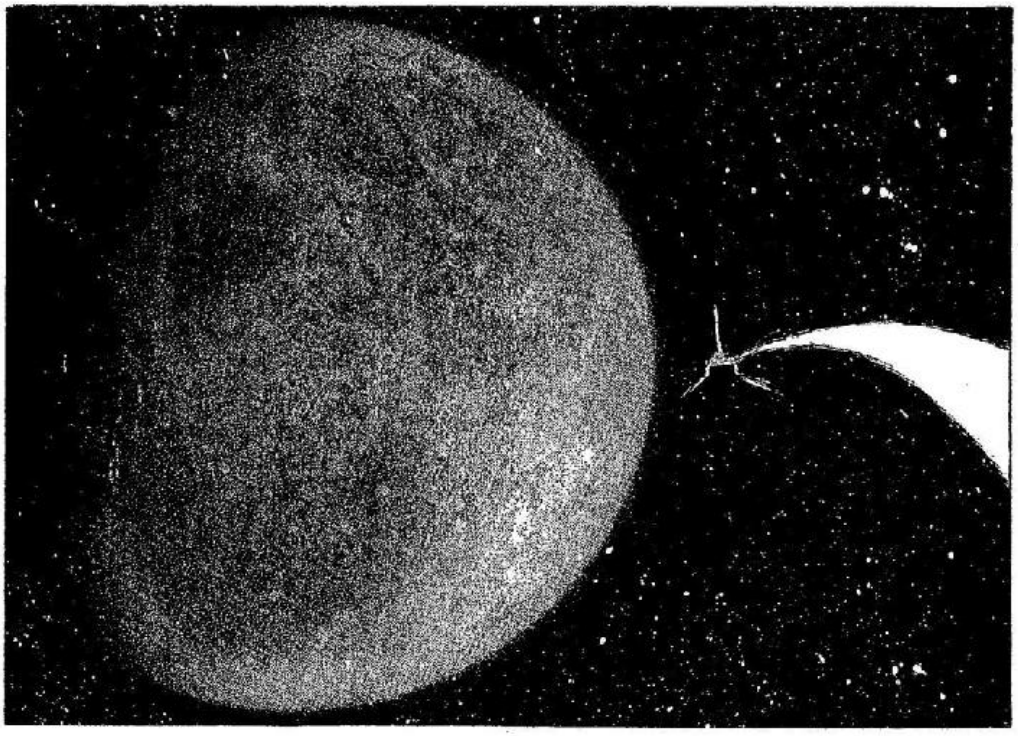

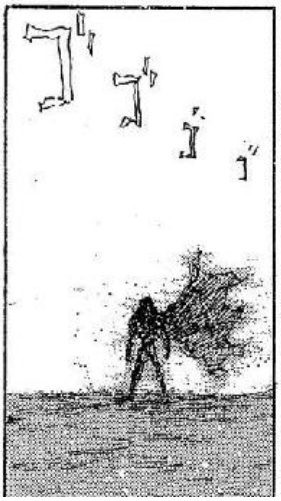

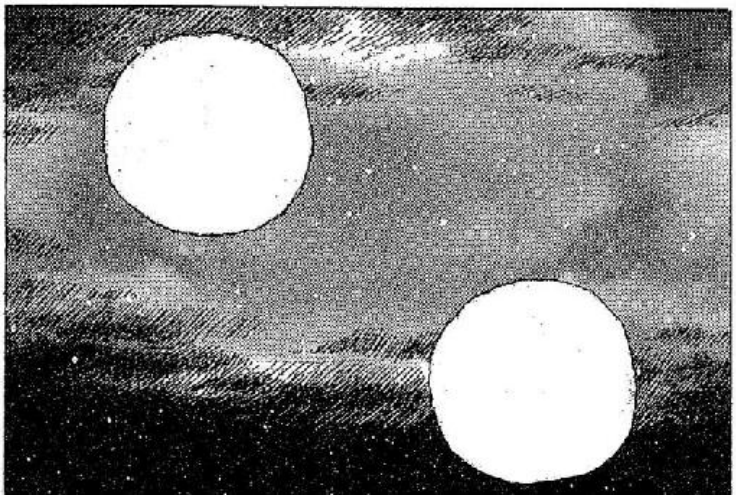

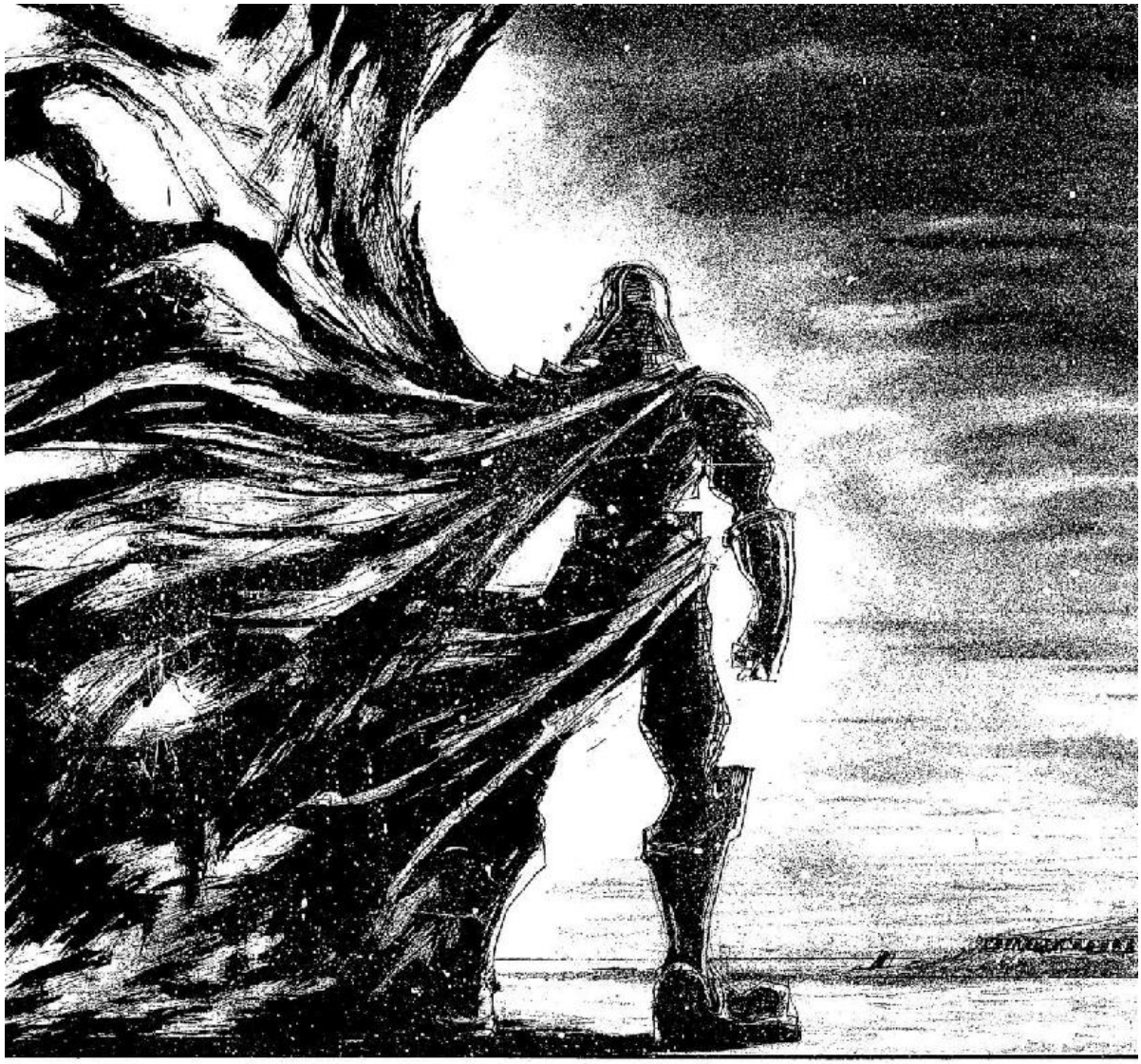

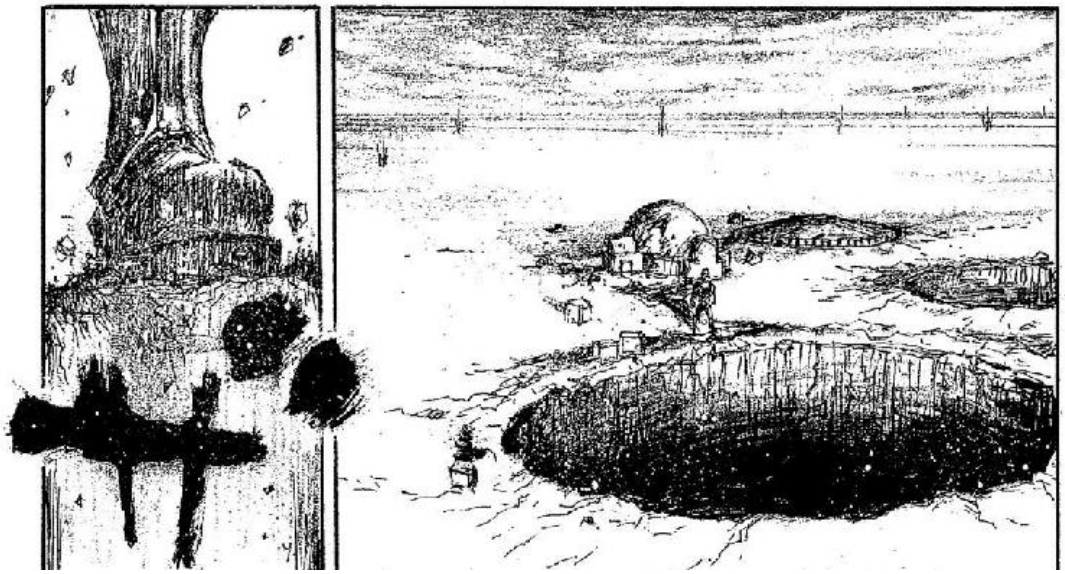

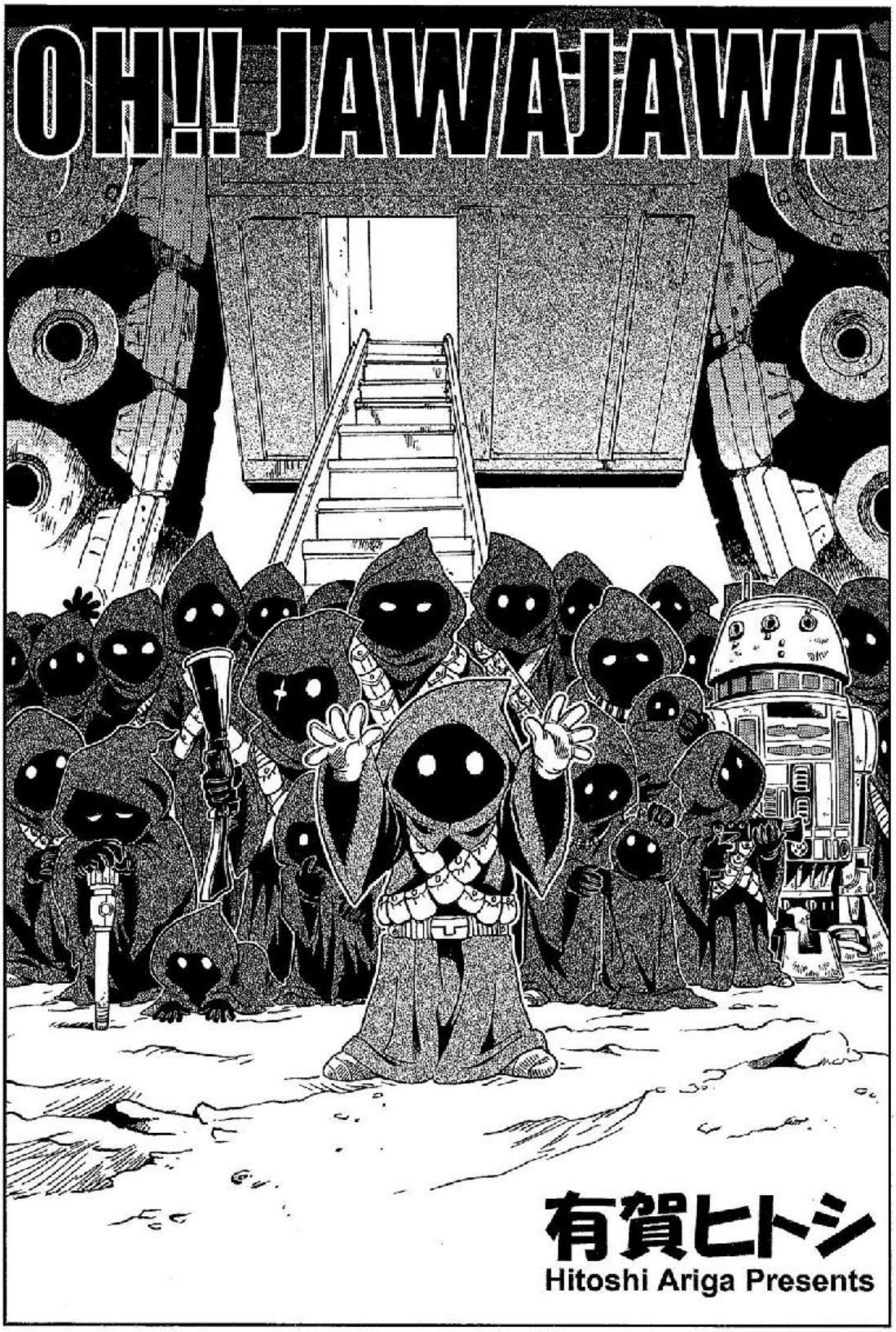
OH!! JAWAJAWA
有賀ヒトシ
Hitoshi Ariga Presents

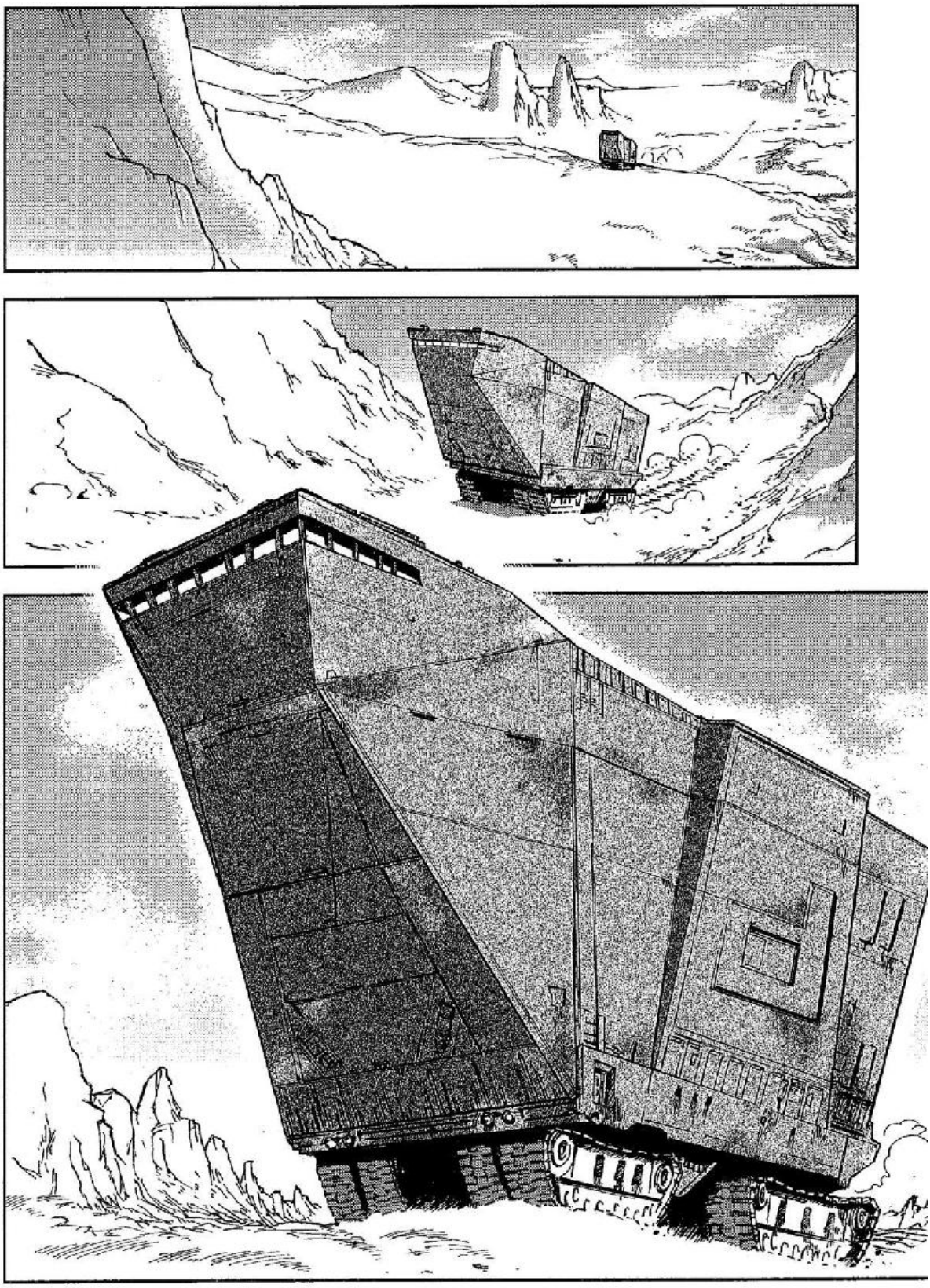

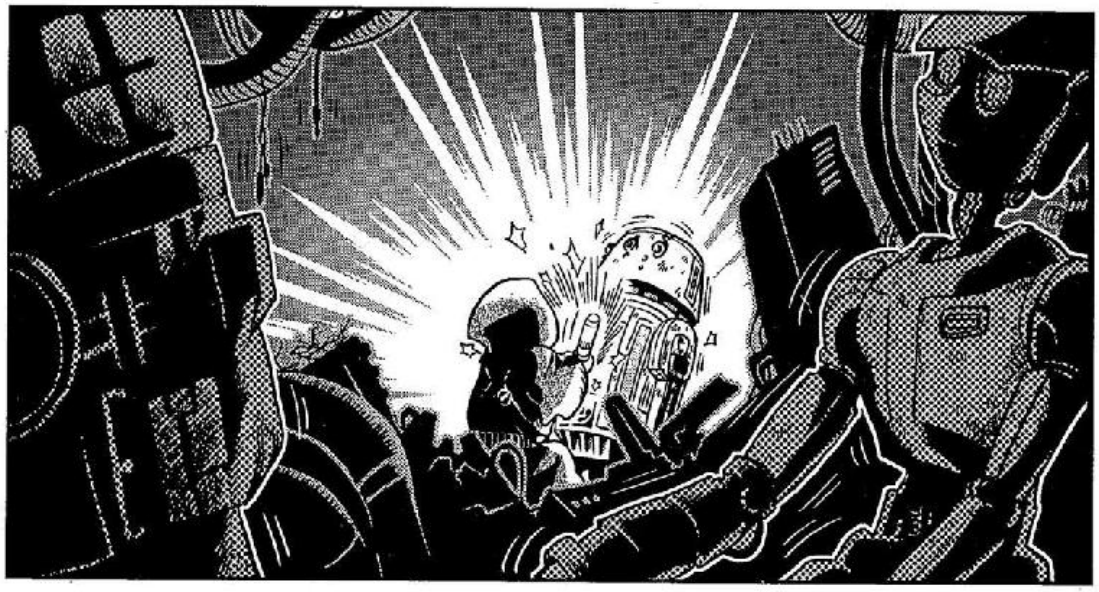

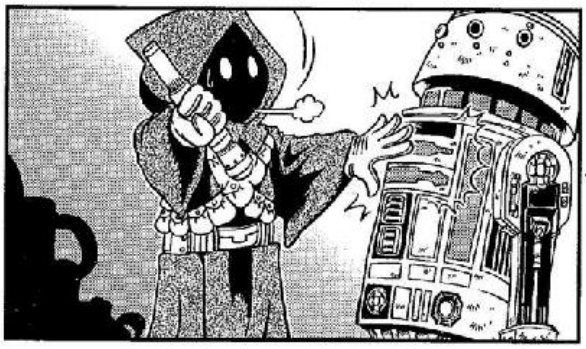

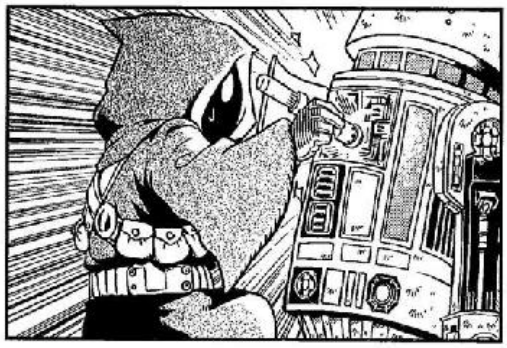

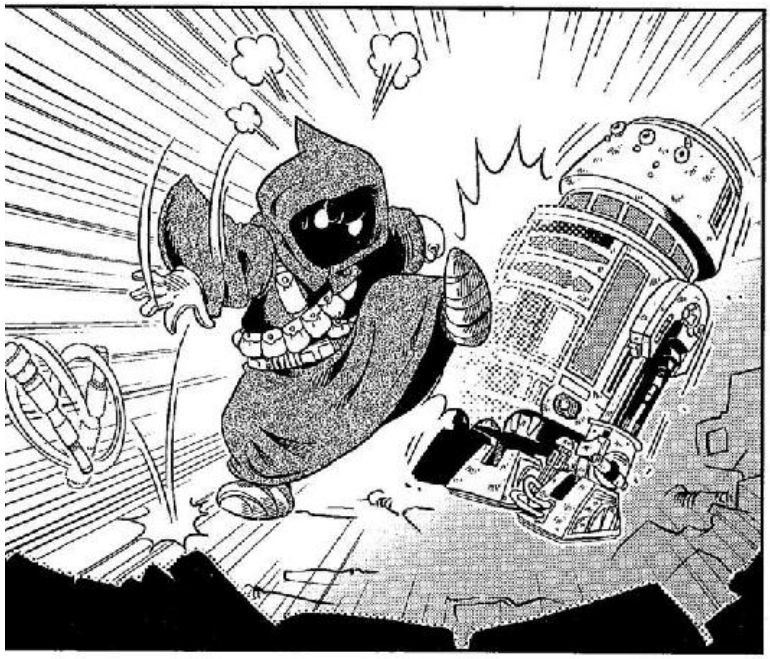

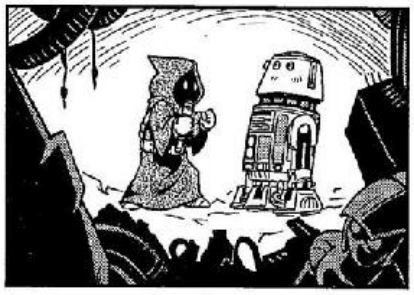

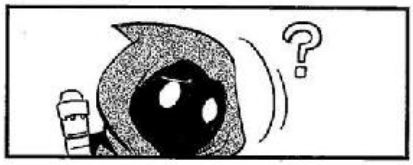

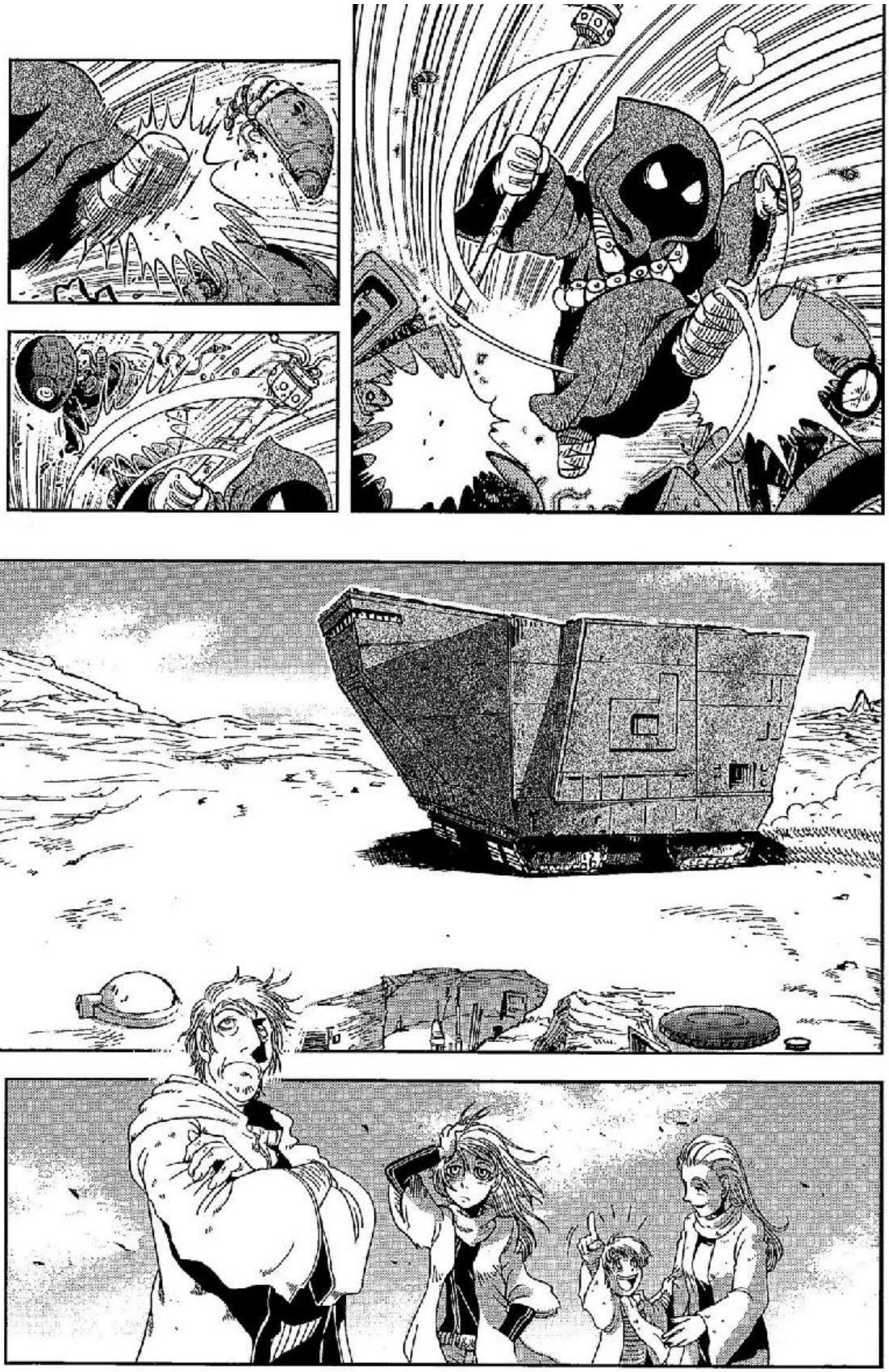

!!

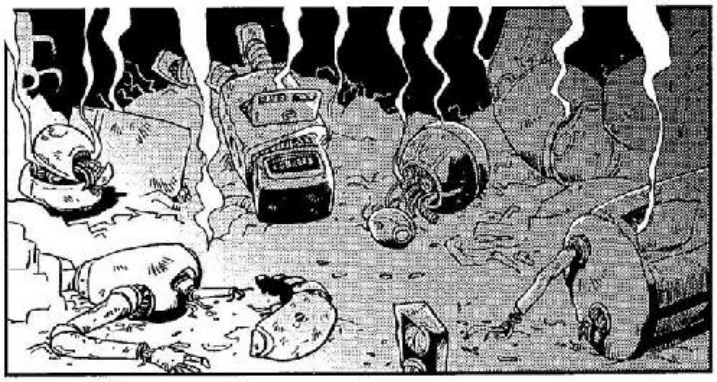

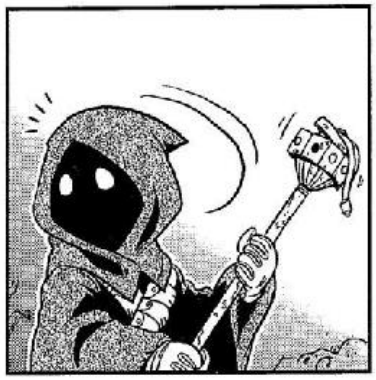

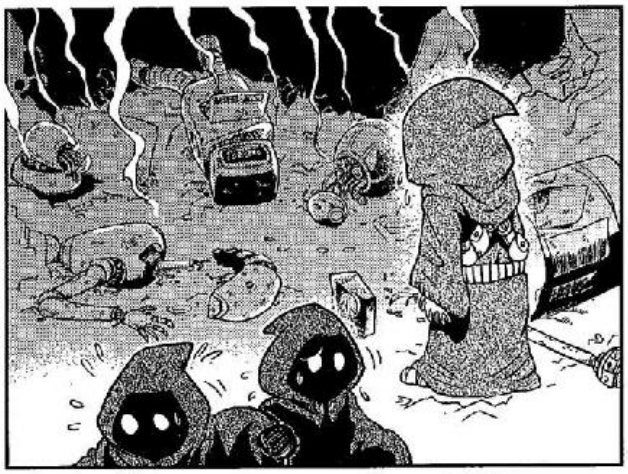

XXXン
!?

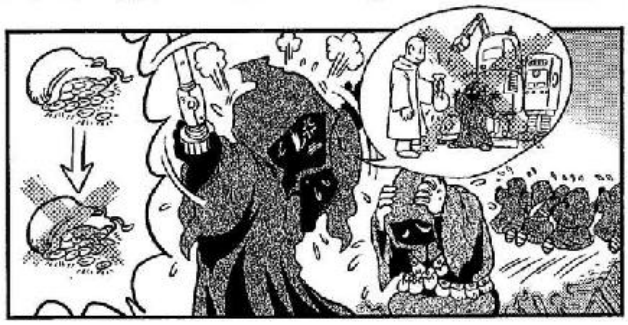

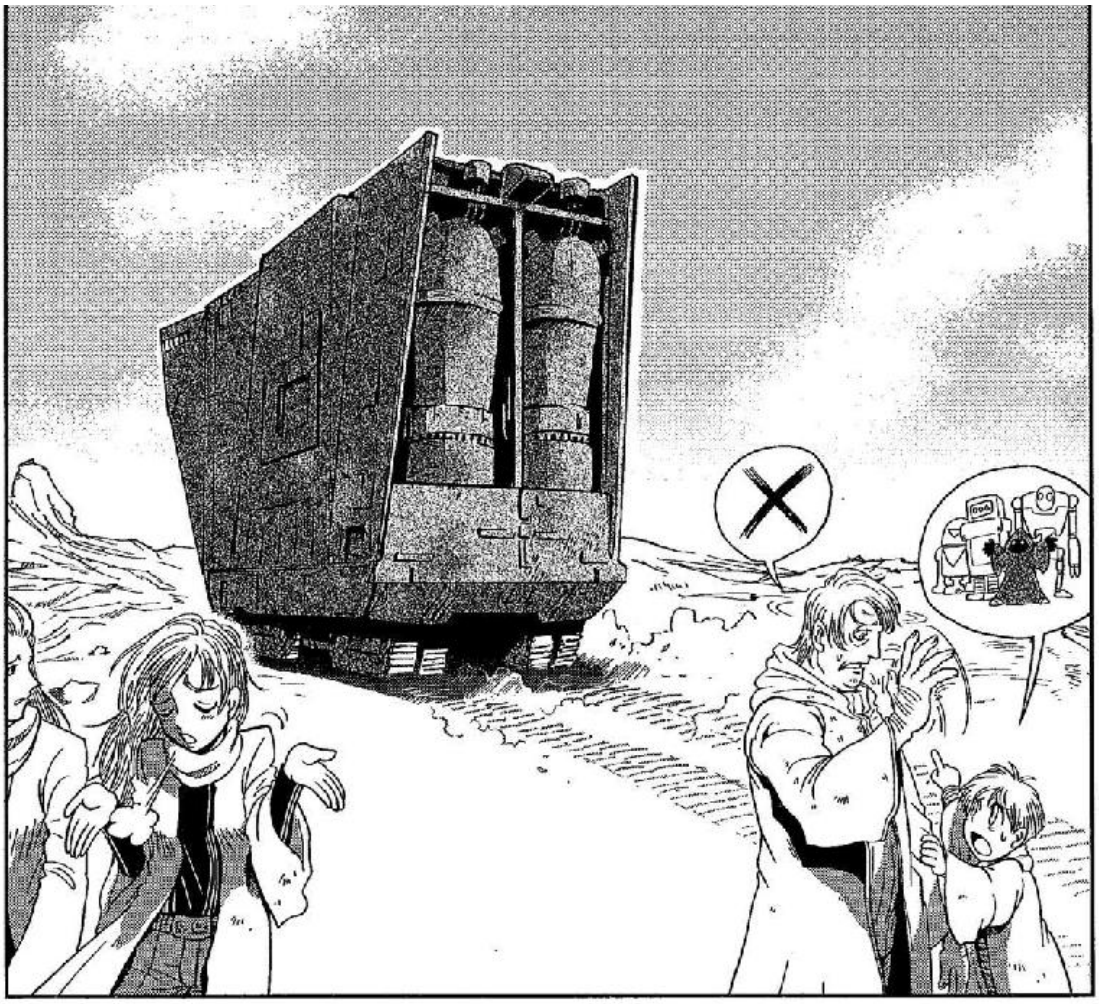

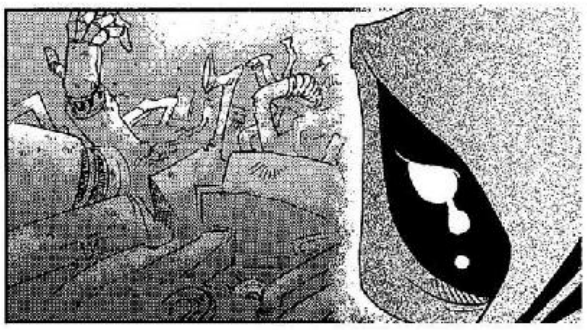

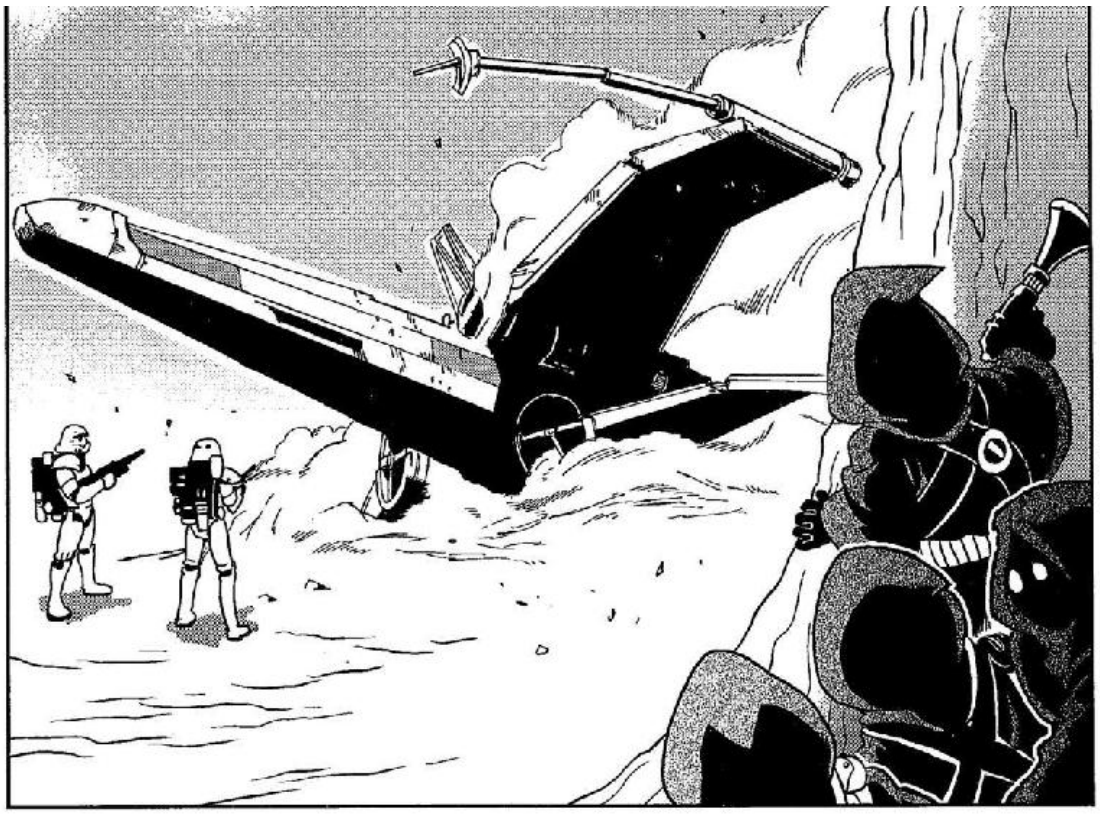

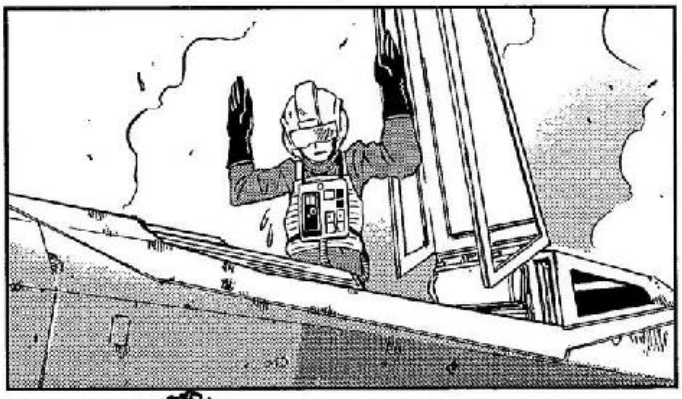

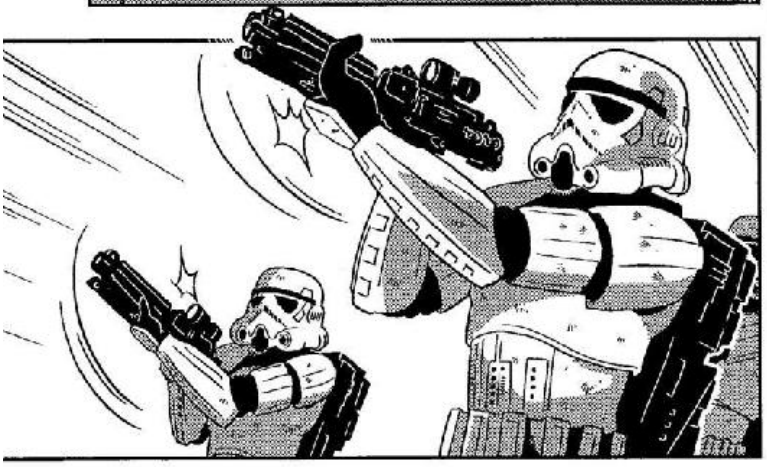

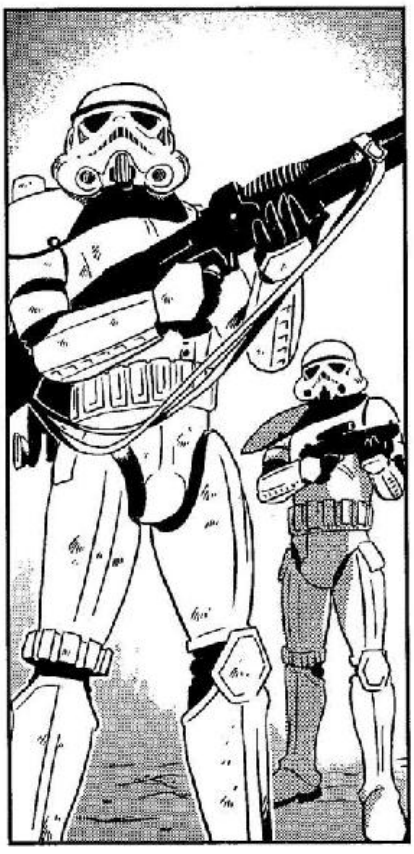

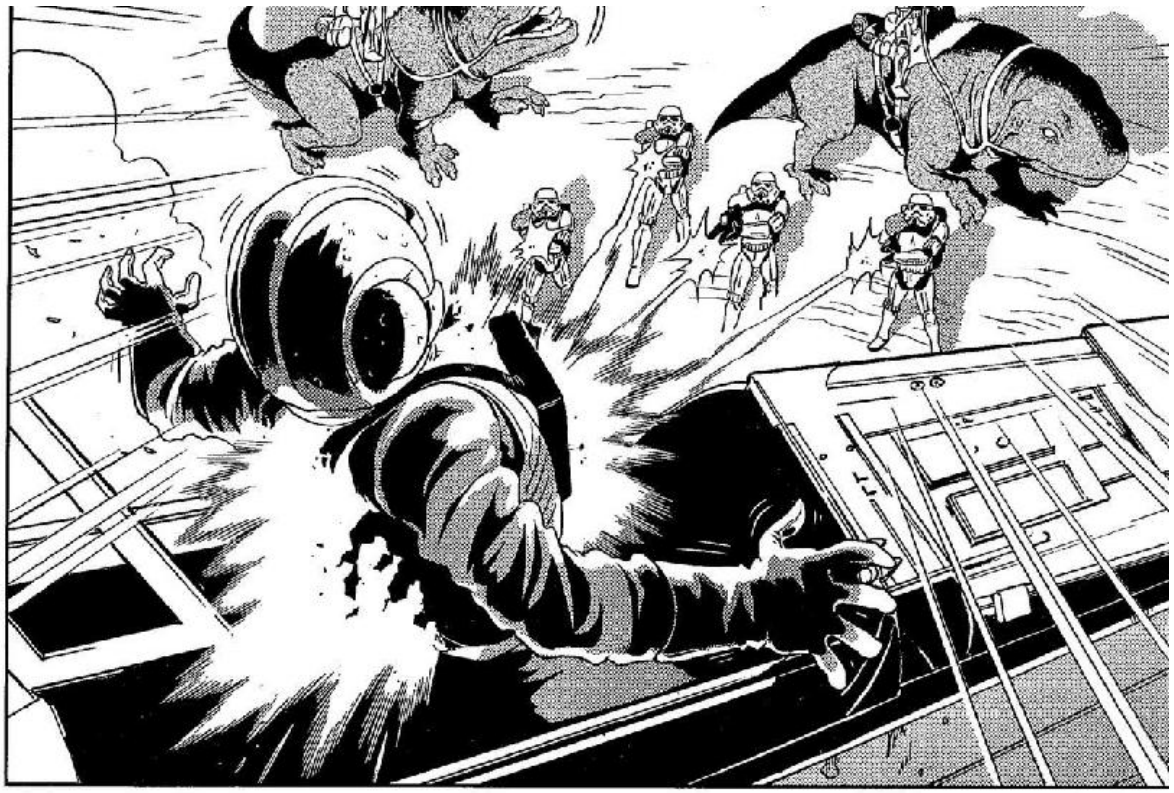

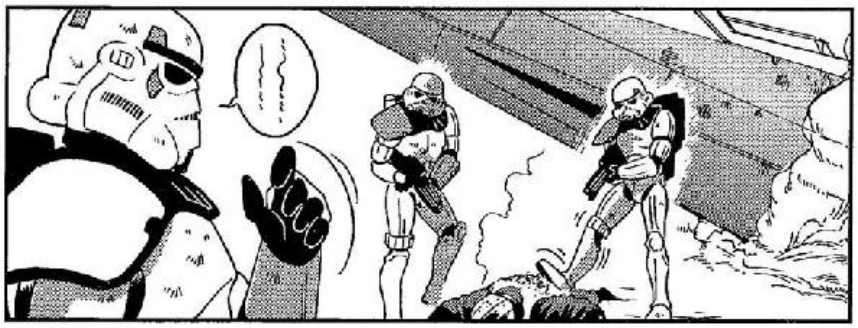

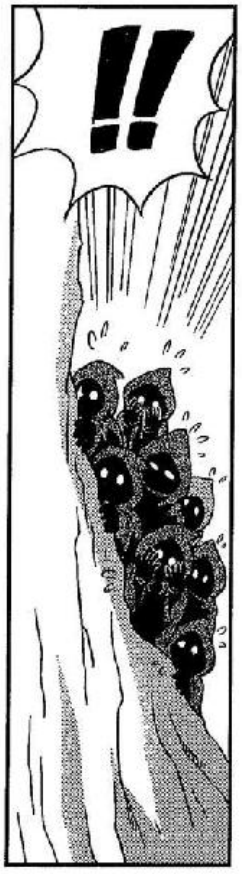

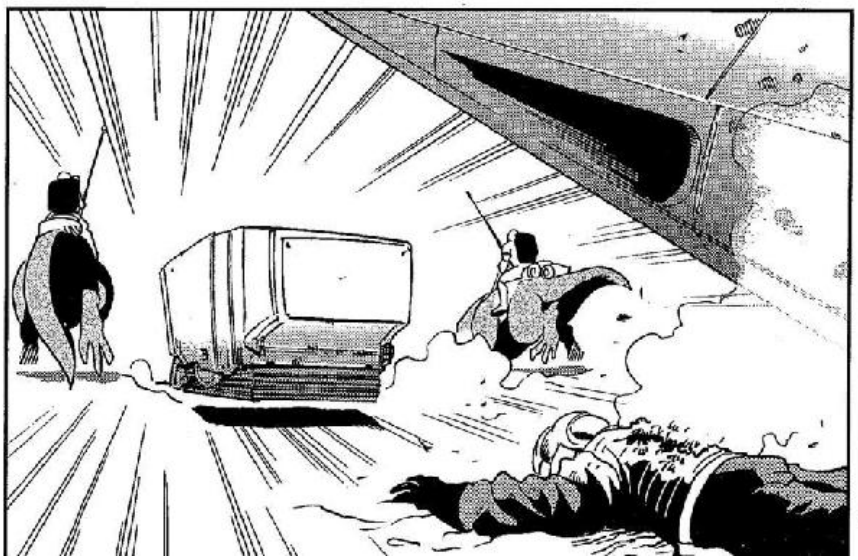

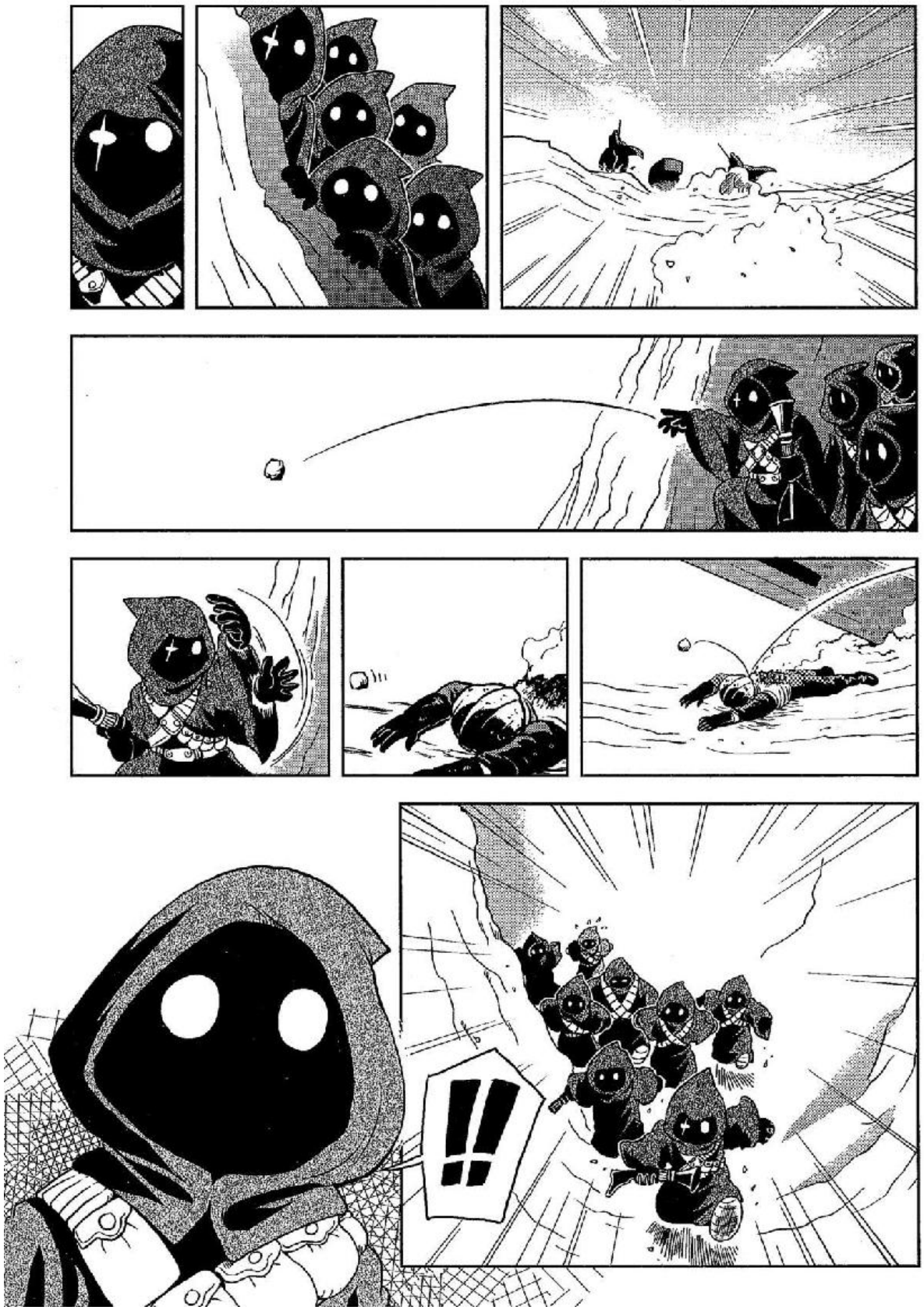

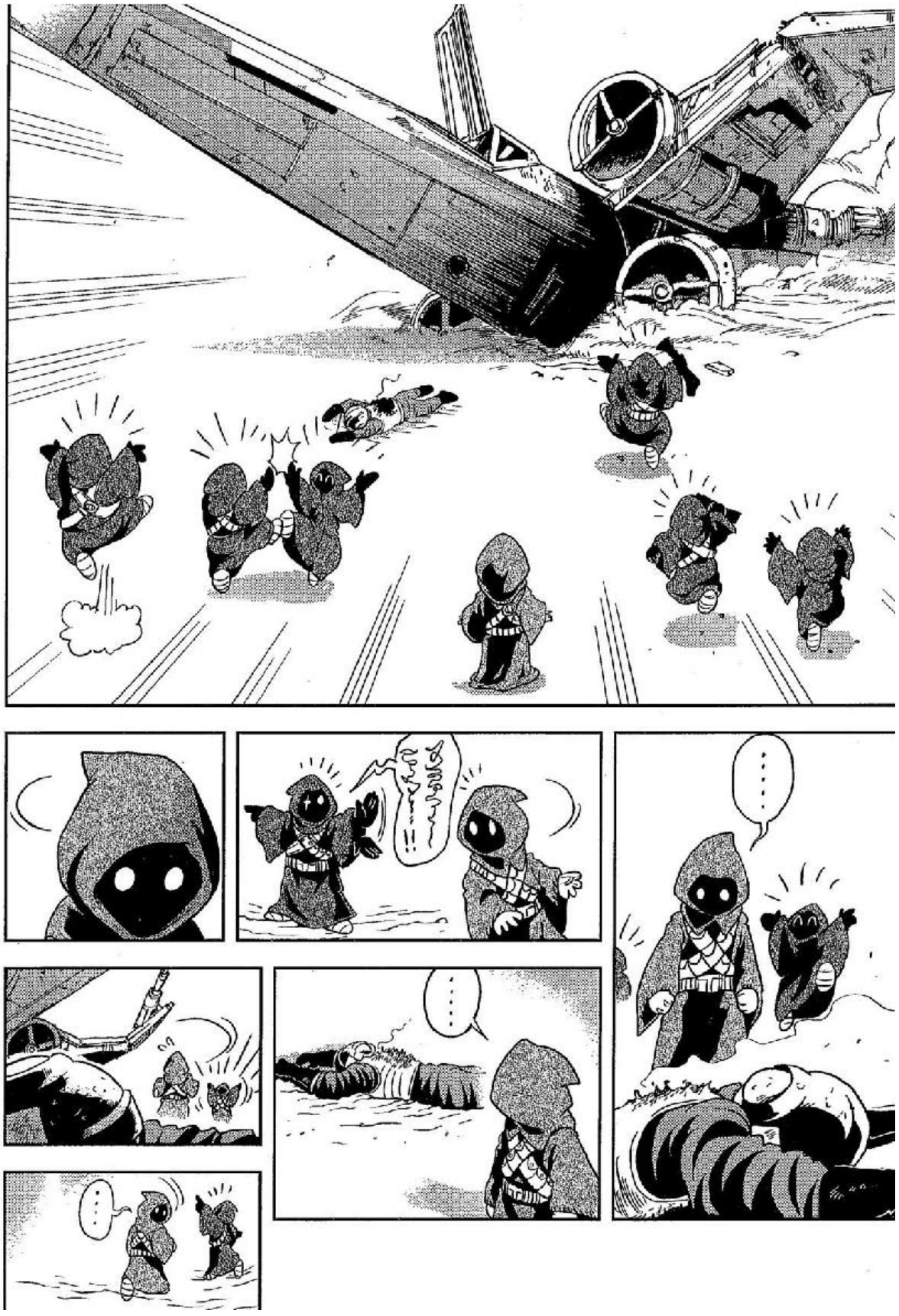

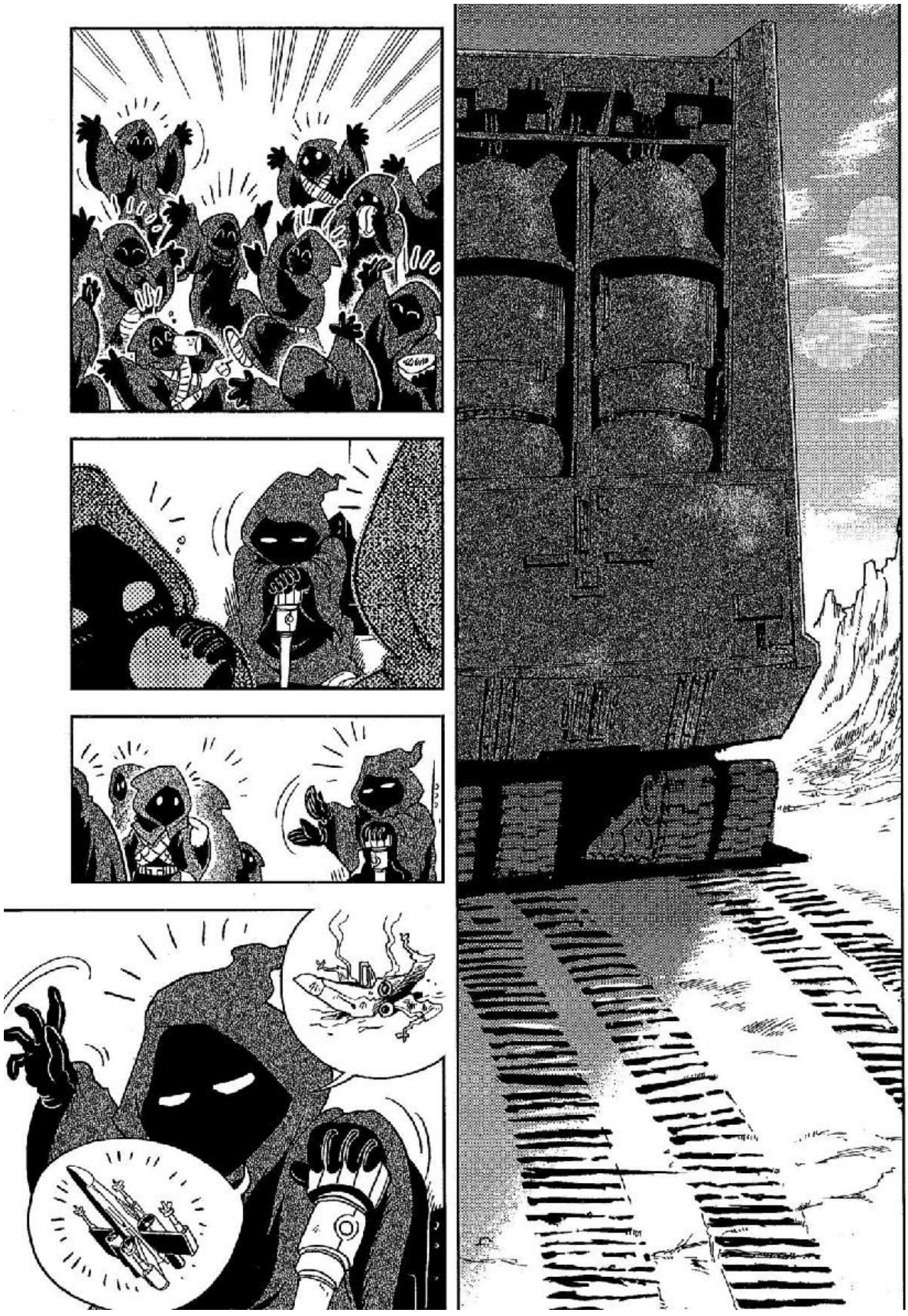

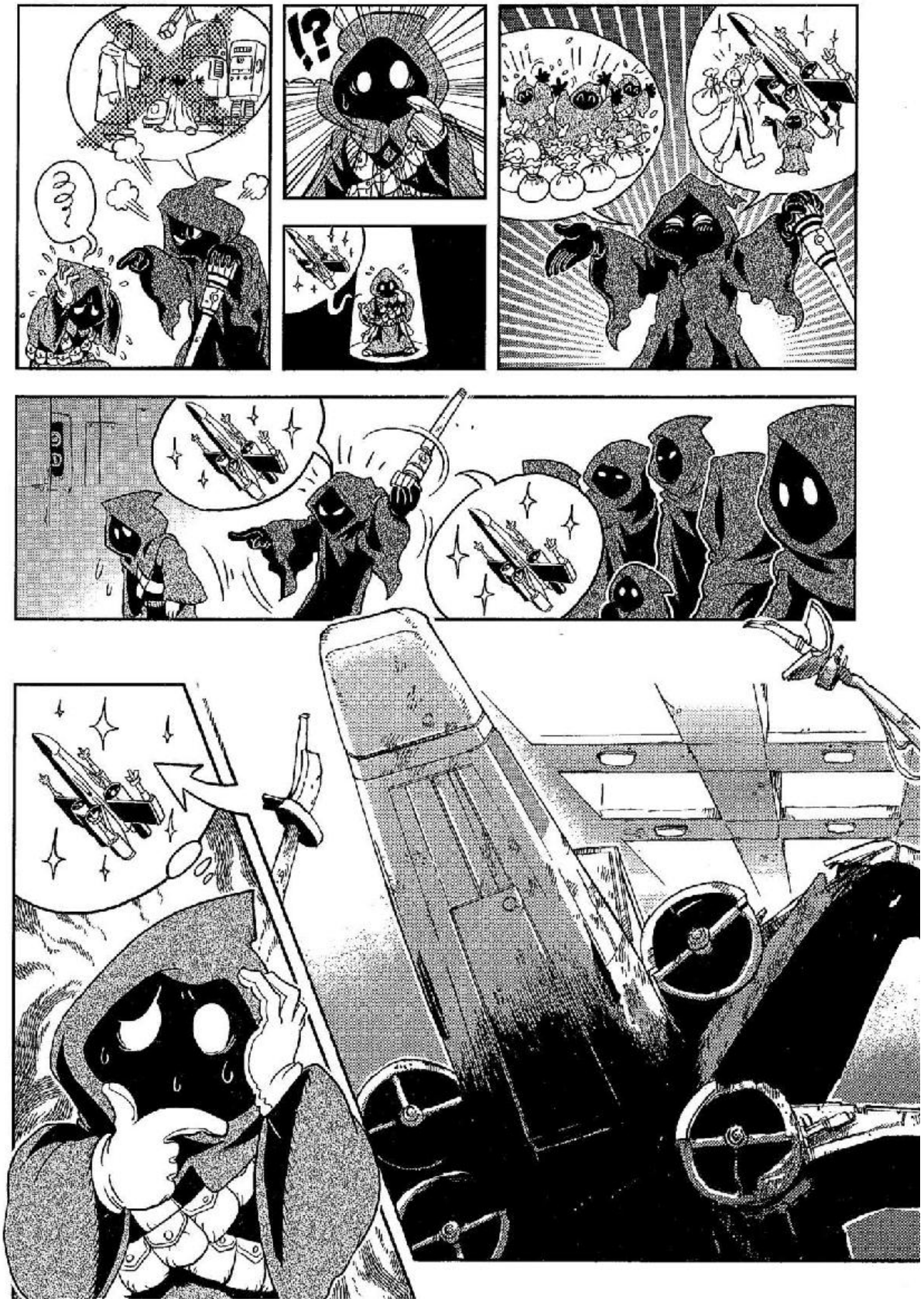

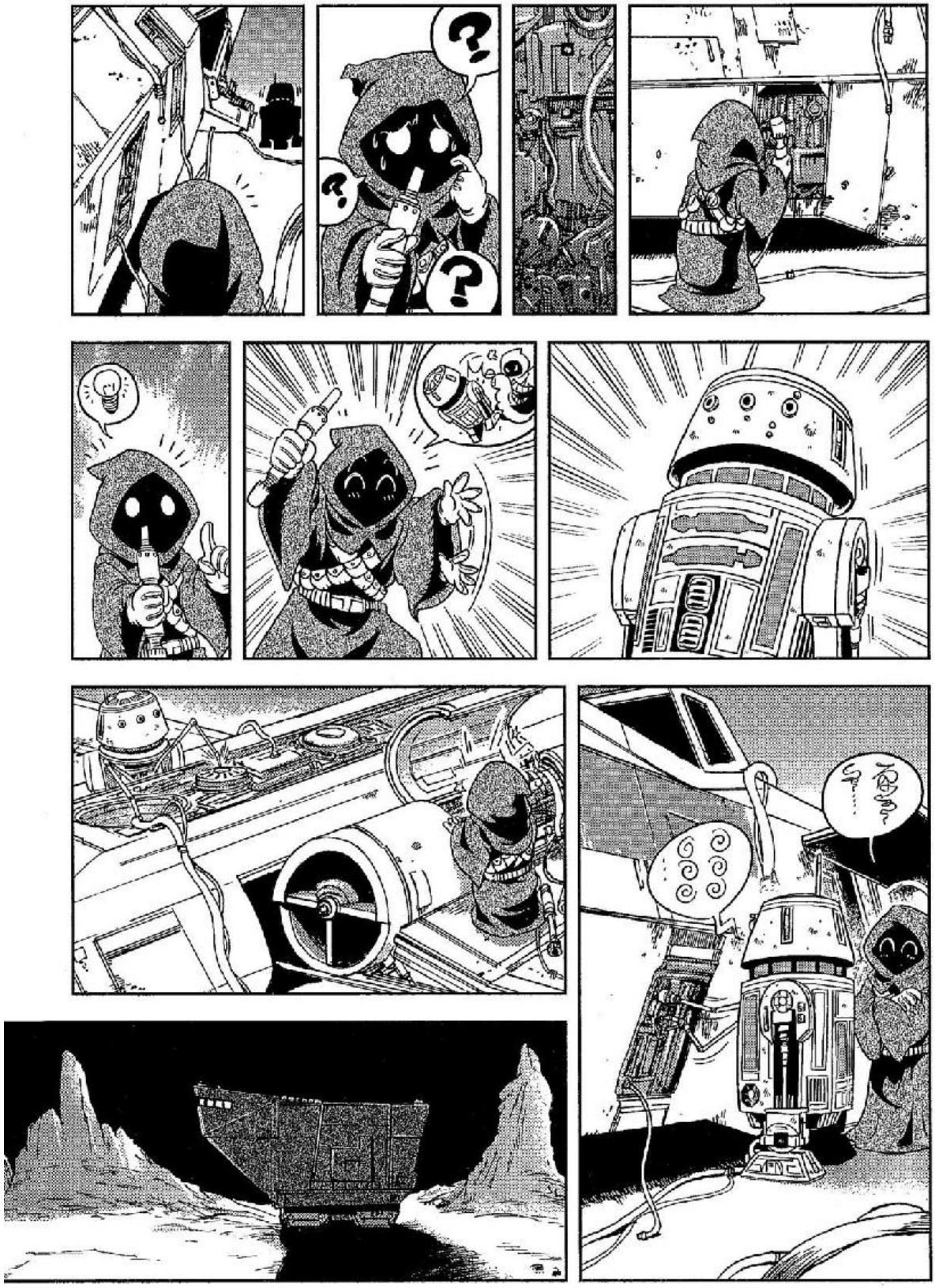

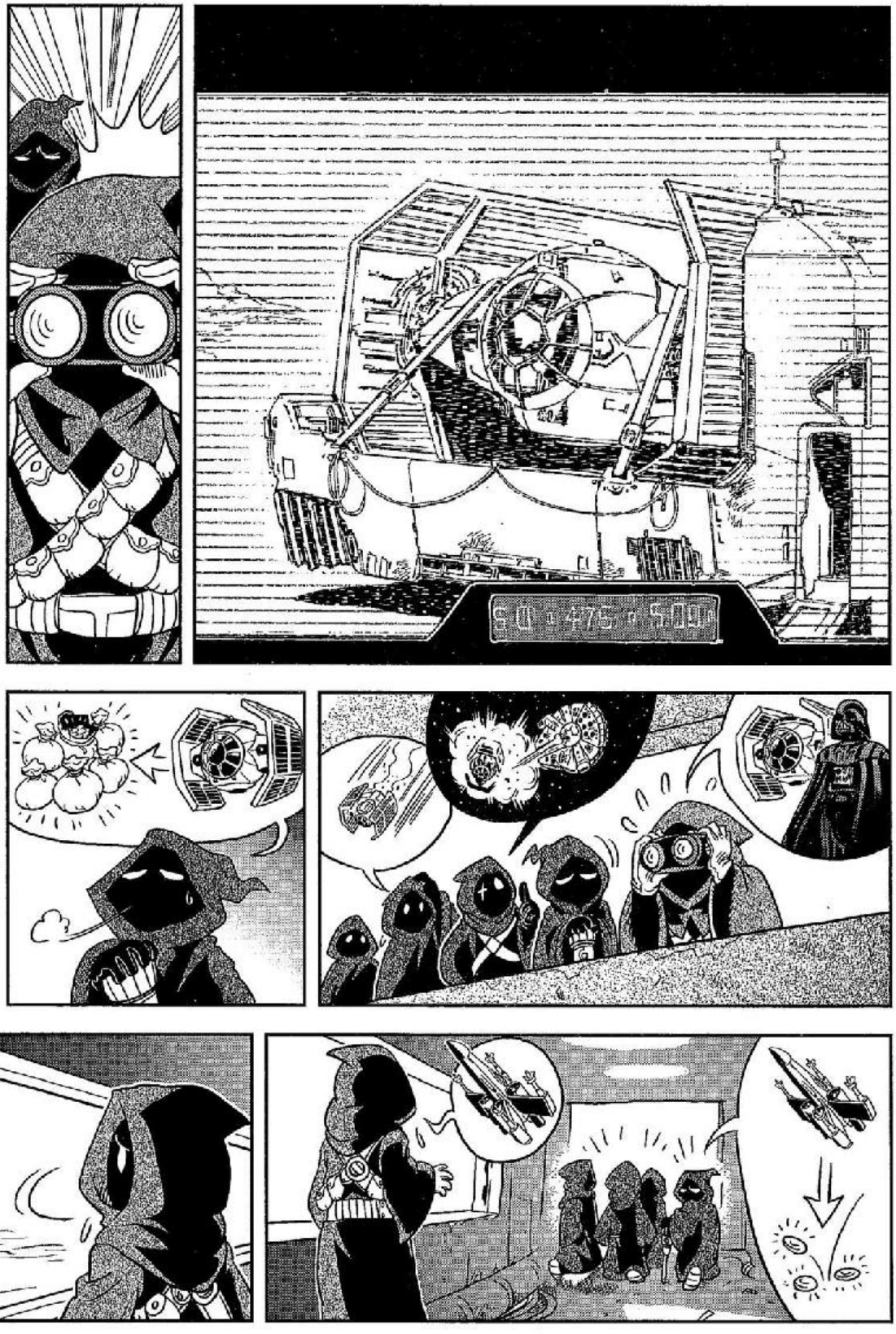

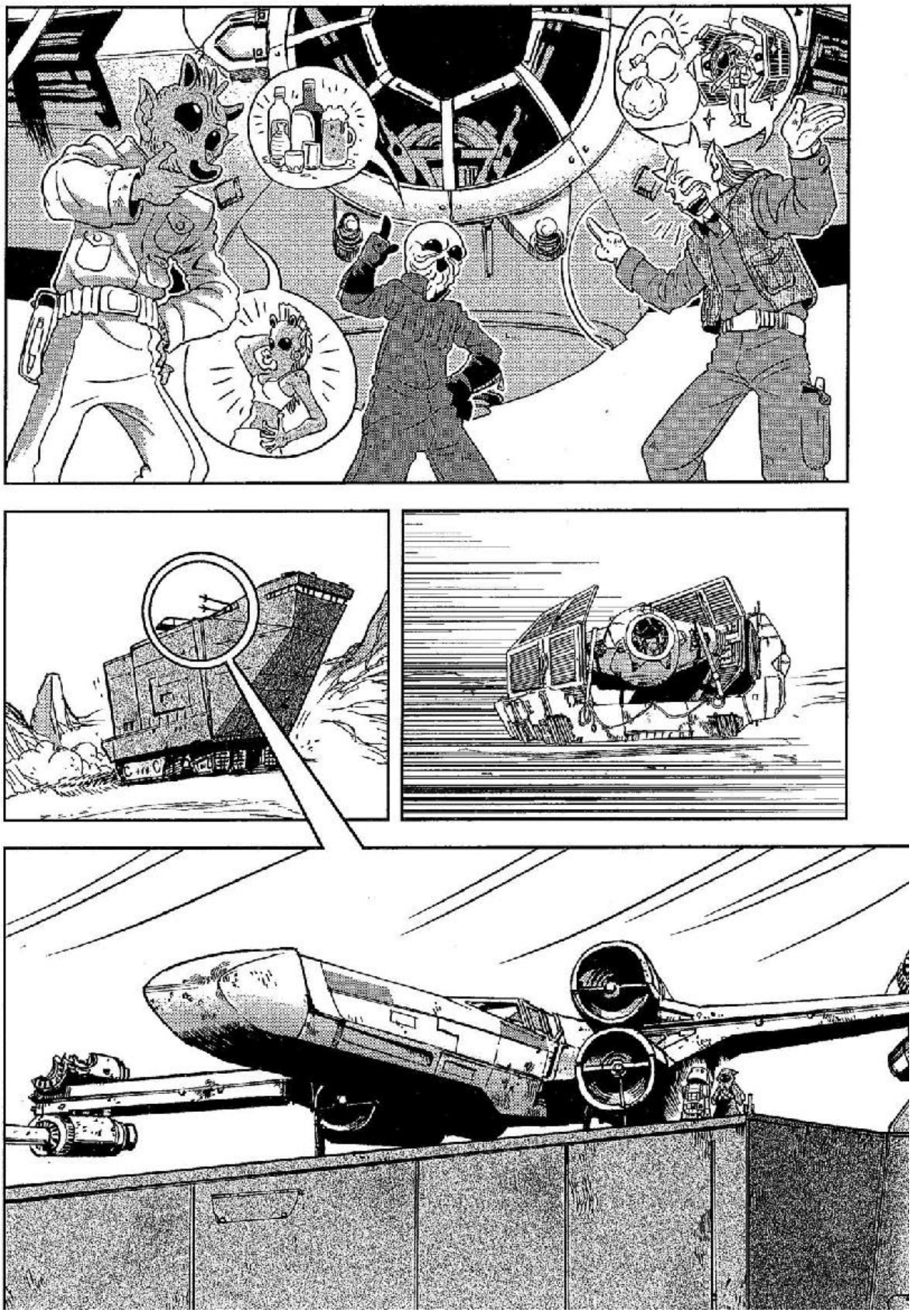

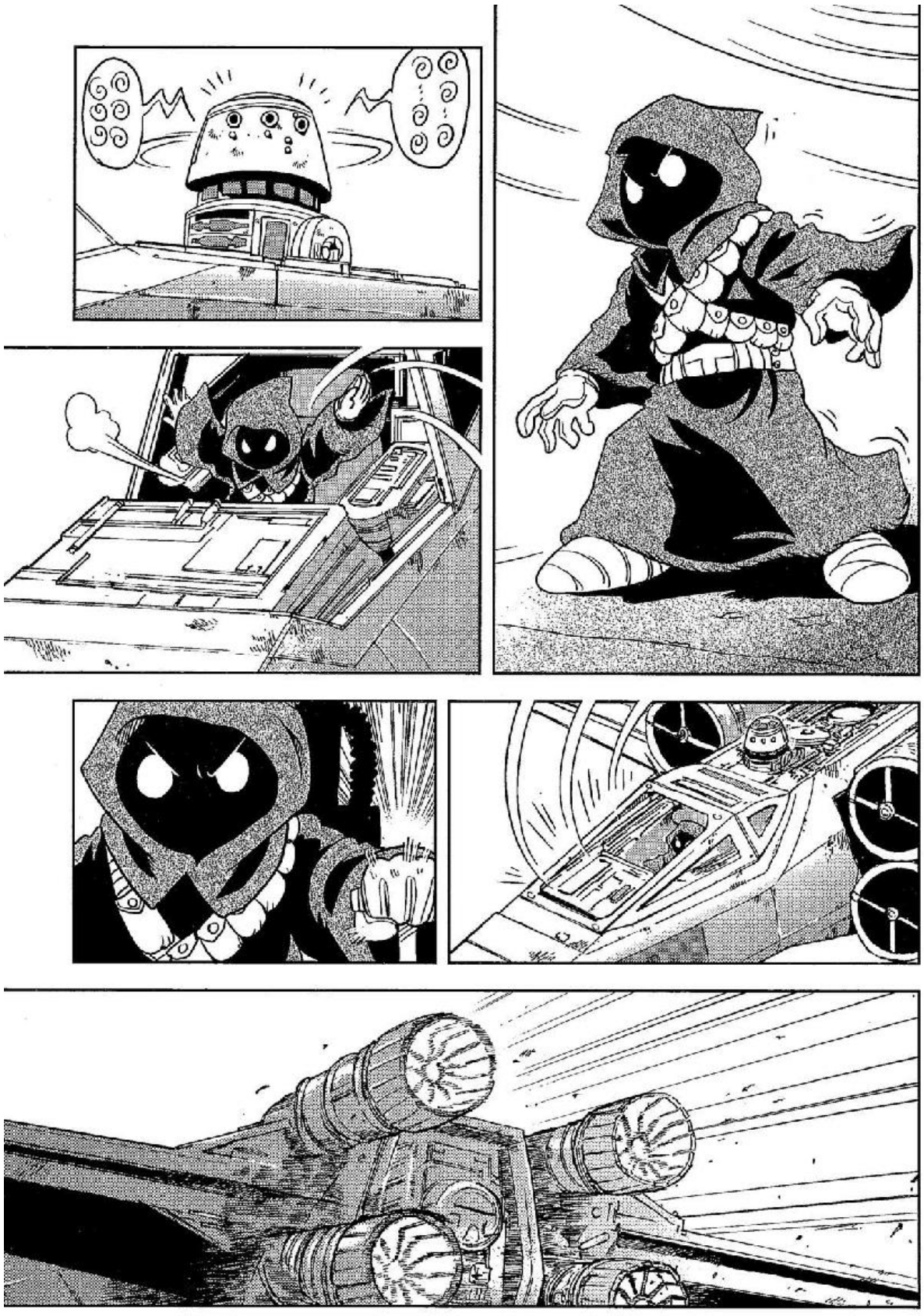

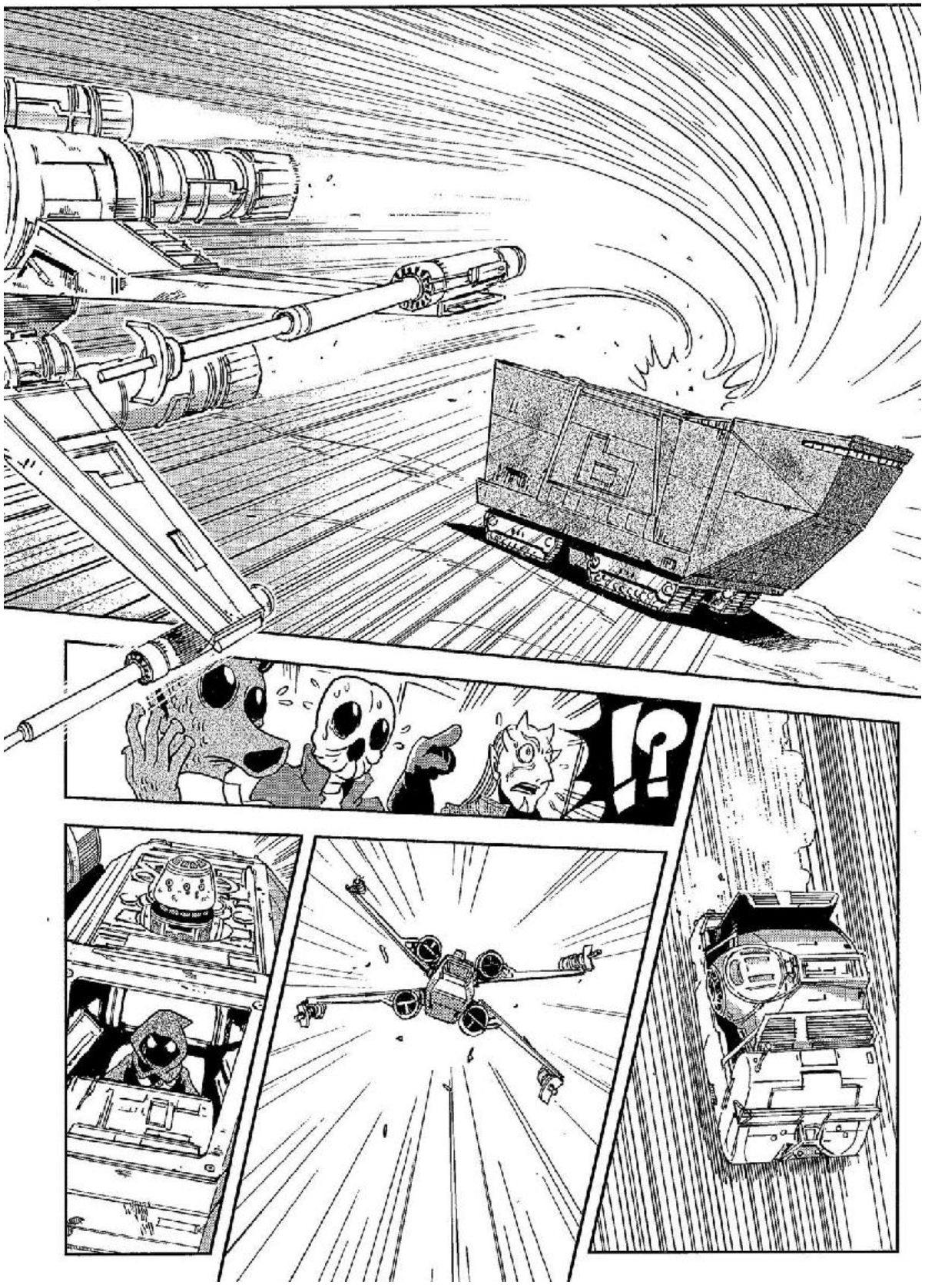

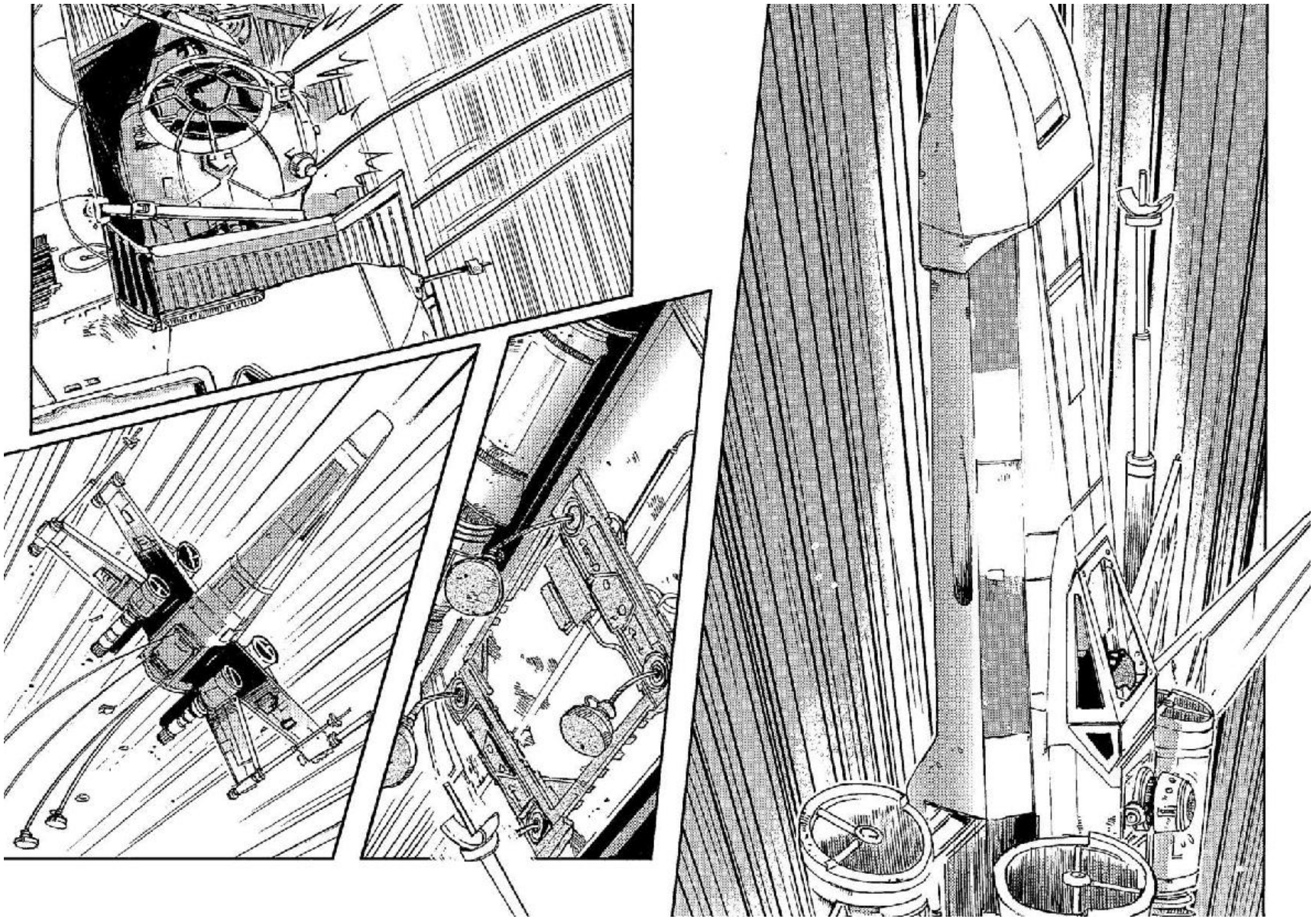

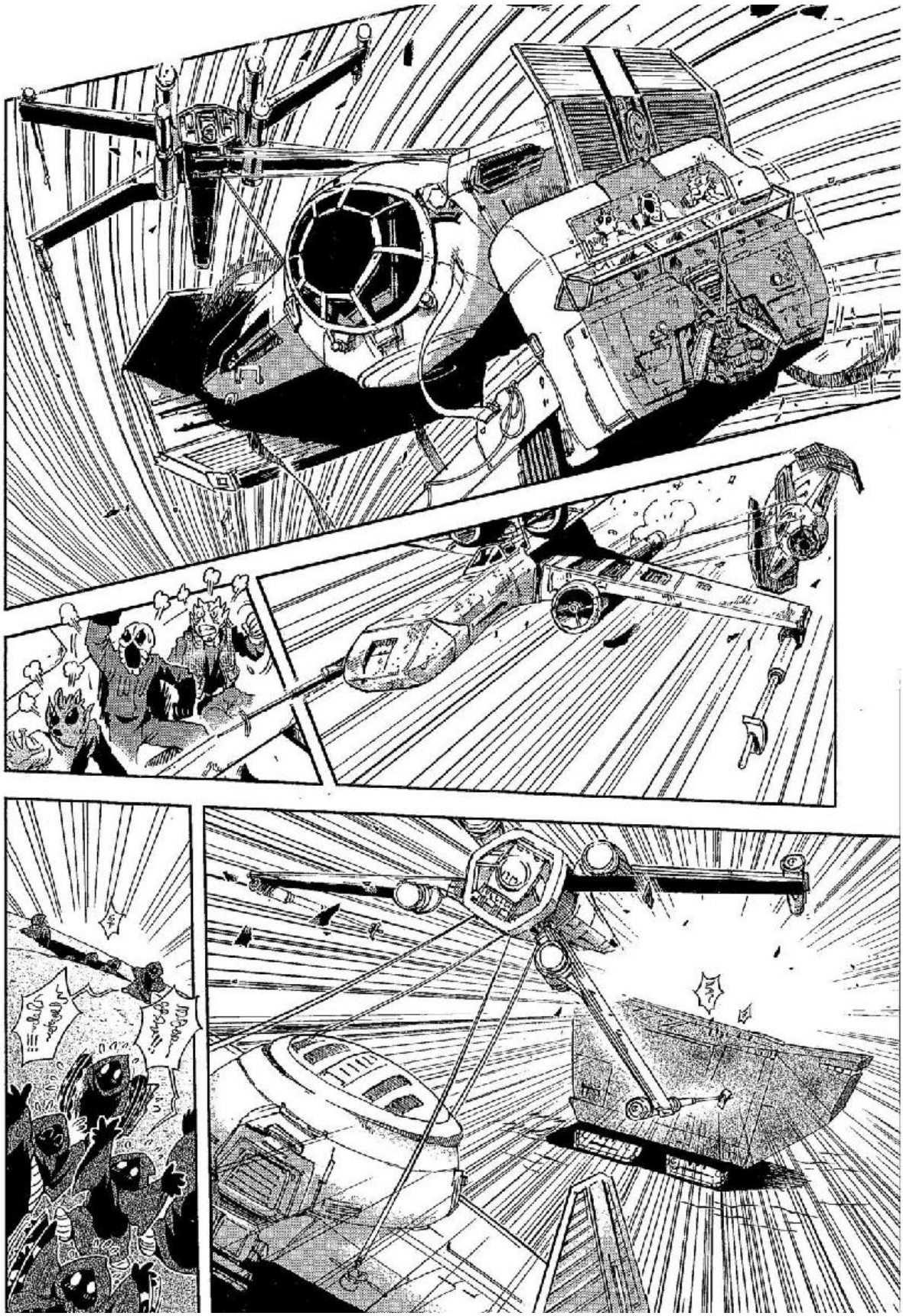

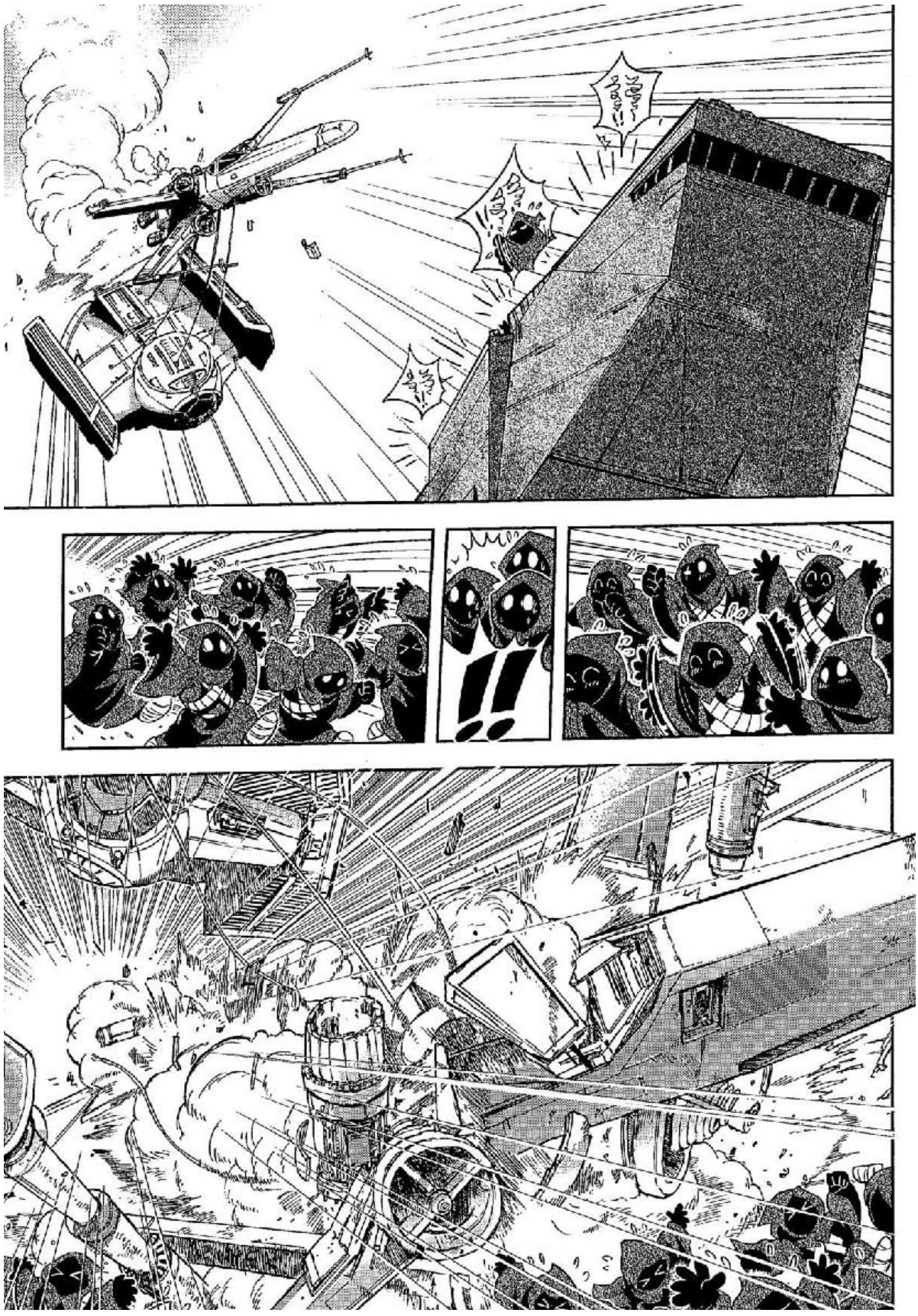

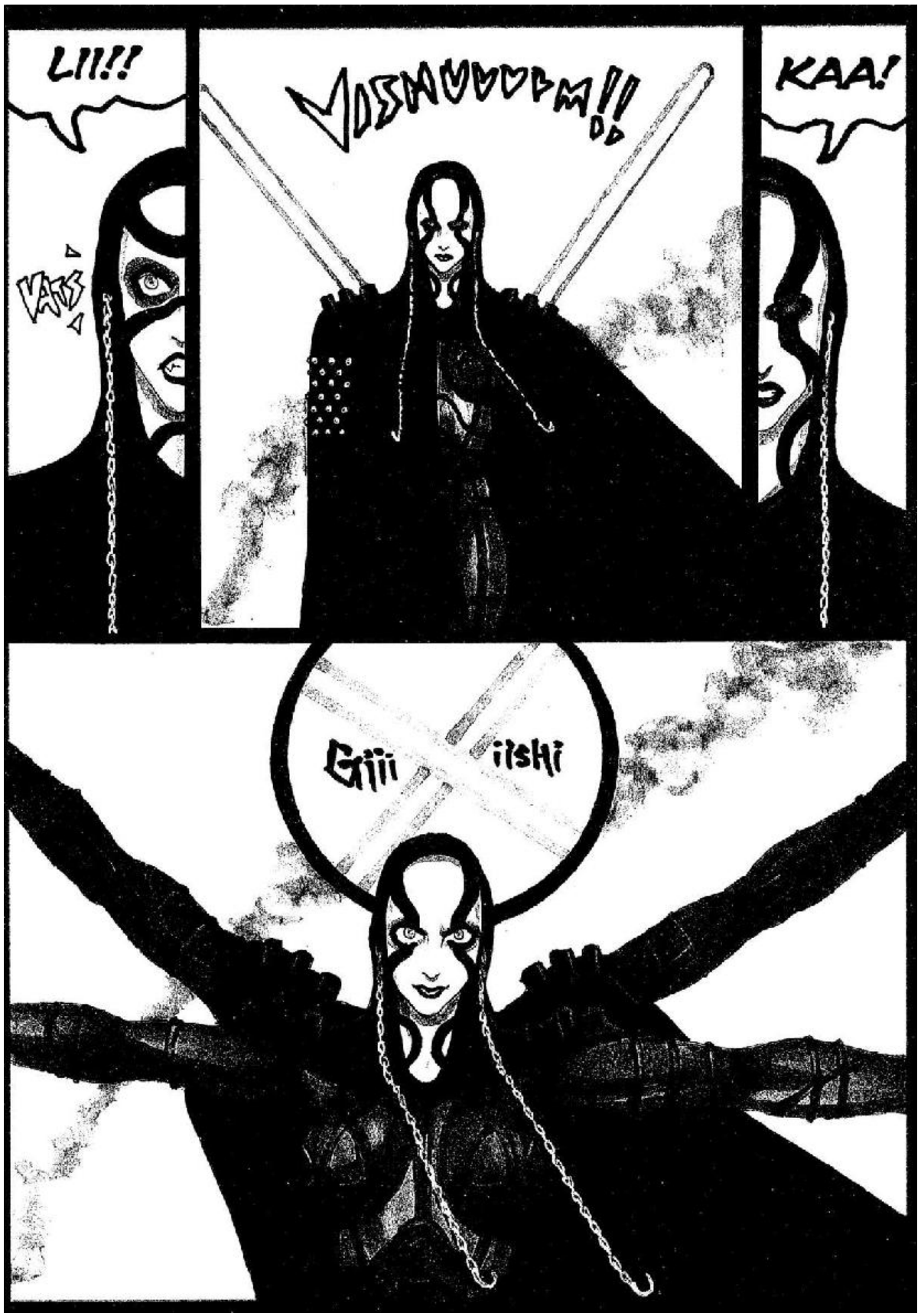
LII!!
KAA!
Giii
itshi

VISHUU,

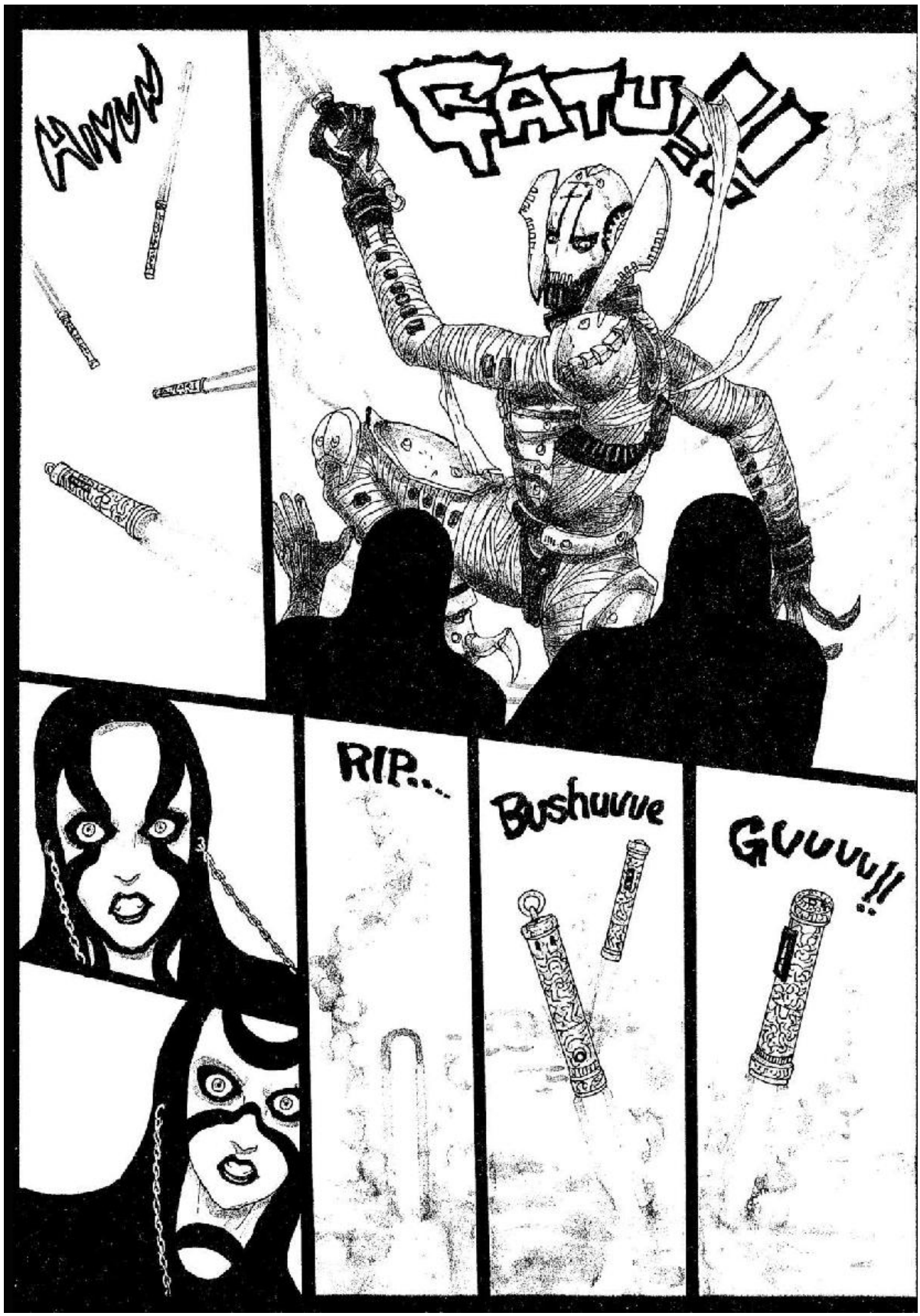
HUUUU
RIP...
Bushuuue
GUUUU!!

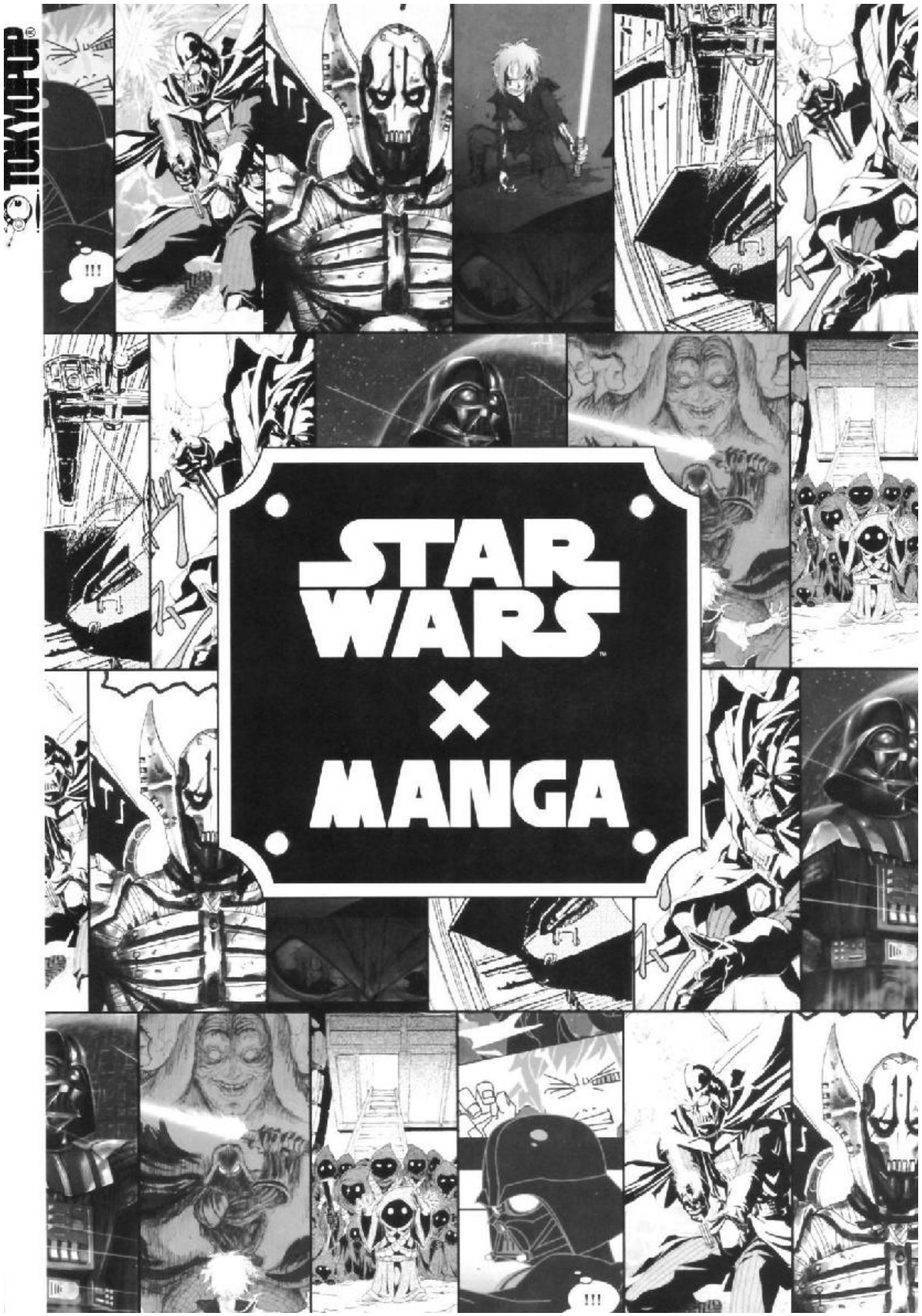
TOKYOPOP
STAR WARS
×
MANGA

BELEKO

PRONTO... ¡MÁS CÓMICS INÉDITOS HASTA AHORA!

Y NO TE PIERDAS NUESTRAS OTRAS SERIES...

EL AMANECER DE LOS JEDI
(ERA ANTERIOR A LA REPÚBLICA)

LA TRIBU PERDIDA DE LOS SITH
(ERA DE LA ANTIGUA REPÚBLICA)

LAS GUERRAS CLON
(ERA DEL ALZAMIENTO DEL IMPERIO)

PURGA / DARTH VADER
(ERA DEL ALZAMIENTO DEL IMPERIO)

TIEMPOS OSCUROS
(ERA DEL ALZAMIENTO DEL IMPERIO)

AGENTE DEL IMPERIO
(ERA DEL ALZAMIENTO DEL IMPERIO)

STAR WARS, VÓL. 2
(ERA DE LA REBELIÓN)

LEGADO, VÓL. 2
(ERA DEL LEGADO)

DROID FACTORY

HTTP://DROIDFACTORY.MFOROS.COM